VLHKÉ AKTUALITY Z LEO TV!

magazín LEO

www.leo.cz

® PK 62
3 2016
89 Kč
5,20 €

LÁ… EROTICKÉ

MINA DO TVÉHO KLÍNA

MICHAELA

UKÁŽU TI VŠECHNO!

ALICE

SEXPERT RADÍ
MAXIMÁLNĚ ÚSPORNÁ PŘEDEHRA

VÝSTŘIKY NA ČTYŘECH KOLECH

PAVLÍNA

DITA

LEO STAR
AIMEE SWEET

GLORY HOLE
VELMI SPECIFICKÁ DÍRA

KLADY A ZÁPORY INTIMNÍHO PIERCINGU 18

Mládeži do 18 let neprodejné!

89 Kč/5,20 € Číslo 3/2016

9 771211 447007 03

ALFA-SAMEC EROTICKÉ DŽUNGLE • NEZBYTNÁ PRAVIDELNÁ DÁVKA EROTIKY PRO KAŽDÉHO • NONSTOP ČÍSLO JEDNA NA ČESKÉM TRHU

ODHALENÉ FOTKY ČTENÁŘEK LEO • EXPERIMENTÁLNÍ VÝCVIKOVÝ PLÁN – VYCVIČ SI SUBINKU! • AMATÉRKY POPRVÉ PŘED OBJEKTIVEM

NEJŽHAVĚJŠÍ TITULY, KTERÉ ROZPÁLÍ I TEBE

SEX KONTAKT MAGAZÍN
Chuť bys měl – a není s kým? Ber Sex kontakt magazín! Přes pět set inzerátů. Ráno zavoláš, večer souložíš!
Právě na trhu!

ČESKÉ LOŽNICE
Nevrtej díry do zdi, kup si jediný časopis, který nabízí necenzurovaný pohled do ložnic českých párů, a vychutnej si je!
Právě na trhu!

FLIRT
Strategie svádění, postelová taktika, lechtivé rozhovory, reportáže, sexy poradna... Nejlepší Flirt vašeho života!
Právě na trhu!

LEO SPECIÁL – LOLITY
Lolitky ti předvedou, co všechno umí se svými prsíčky a kundičkami. Jen to nejmladší masíčko.
Právě na trhu!

EXTÁZE
Nadržené holky v akci, páry i trojice, orgasmy na všech stranách. Je návyková, pořádnému samci jedno číslo nestačí!
Právě na trhu!

FANTASTIC
Fantazie bez hranic, sex bez zábran: fetiš, pissing, transsexuálové, bizarr, SM, těhotné, cokoliv tě napadne!
Právě na trhu!

PRÁVĚ 18
Nejmladší nahaté holky, které vám můžeme ukázat. Jedinečný výběr mláďat, která se vůbec nestydí. Ukážou vám vše, co chcete vidět.
Právě na trhu!

ČESKÉ PANIČKY
Jsou zkušené, divoké a šťavnaté. Můžeš nám opravdu věřit, že tě zaručeně vyždímají jako citron.
Právě na trhu!

PORNO ROKU 2015
Nejlepší, největší a nejobsáhlejší výběr porna za posledních deset let.
Právě na trhu!

LEO 3/2016
Jedničk na trhu – v každém čísle ty nejkrásnější dívky v každém směru otevřené, které vám zaručeně zvednou nejenom náladu!
Právě na trhu!

Předplatné všech titulů PK 62 na **www.predplatne.cz** nebo telefonicky na č. **840 306 090**
Podrobné informace o našich časopisech najdete na stránkách **www.pk62.cz**

VÝBĚR NEJLEPŠÍ EROTIKY NA TRHU ● VÝBĚR NEJLEPŠÍ EROTIKY NA TRHU ● VÝBĚR NEJLEPŠÍ EROTIKY NA TRHU

Jsem obyčejná holka z malé vesnice a ráda by poznala chlapa z velkoměsta, pro trvalejší vztah. Je mi 30 let a jsem delší dobu sama. Napiš sms ve tvaru: SUKANĚ (mezera)něco o sobě a pošli na číslo: 909 44 50.

909.70.46.55
UDĚLÁM TI TO!

ZNÁSILNI MĚ
909.70.45.50

SEX EXPRESSss
909.704.655

AIRTOY, a.s., infolinka: 602 777 555, www.platmobilem.cz, 50Kč/SMS, 70Kč/MIN vč.DPH. Od 18 let. reklamace@airtoy.cz

HIGHLIFE.CZ - VŠE PRO VOLNÝ ČAS

DÁREK PRO KAŽDÉHO

HIGH LIFE STORE

Prémiové zboží: E-CIGARETY + NÁPLNĚ...
SVÍTILNY, NOŽE, TELESKOPICKÉ OBUŠKY...
OBRANNÉ SPREJE A PARALYZÉRY...
LUKY, KUŠE, VZDUCHOVÉ PISTOLE NA CO_2 A AIRSOFT...
a mnoho dalšího...

VYBERTE SI, CO JINDE NEKOUPÍTE

WWW.HIGHLIFE.CZ / Metropole Zličín, Praha 5
TEL. +420 724 125 310 e-mail: zlicin@highlife.cz

AIRTOY, a.s., P.O. BOX 834, 115 55 PHA1; 50Kč/SMS; 70Kč/min. vč. DPH. Od 18+. www.platmobilem.cz, infolinka: 602 777 555; reklamace@airtoy.cz

POLYKání 909 70 45 50
909 70 45 50
ORGASMUS 909 704 655
909 704 655
nejraději to mám na prsa (poslouž mi)
909 704 550
caura to chce tvrdě!
tajné číslo 909 70 46 55
Rozkácej mi za balou!
909 70 46 55
909 70 45 50
30sekund EXXXPRESS
909 704 655
živě!
UDĚLÁM TĚ JAKO ŽÁDNÁ JINÁ
909 70.46.55

AIRTOY, a.s., infolinka: 602 777 555, www.platmobilem.cz, 50Kč/SMS, 70Kč/MIN vč.DPH. Od 18 let. reklamace@airtoy.cz

České huchty poprvé v AKCI

100% diskrétní zábava pro naše čtenáře: Dívky a ženy, které nechtějí nic jiného, než kvalitní sex a vědí, že naši čtenáři jim ho poskytnou!

Jak odpovědět na inzerát?
Pošli vyhlídnuté holce sms ve tvaru:
EXTčíslo a tvůj text na číslo 909 0355

VZOR: EXT3333 Ahoj, jsem Honza a hledám milenku.....a pošli na 909 0355

♥Jsem vasniva a smyslna kocicka a chci se pomilovat s nadrzenym vasnivym hrebcekem je mi 26 let
EXT1189
♥hledam nadrzeneho muze, ktery si chce uzit jen sex odpoutat se od dennich povinnosti a manzelskeho zivota, jmenuji se Natasa je mi 23 let.
EXT1190

ODPOVĚĎ:
napiš: **EXTčíslo**
a odpověď a pošli na
909 0355
(VZOR: EXT3333 a pošli na 909 0355)

♥Jsem hrava kocicka a hledam kocourka k erotickemu dovadeni v peliscku. Jmenuji se Jitka je mi 22 let
EXT1191
♥hledam osameleho a veseleho vtipneho muze na tajny pohodovy vztah. mam rada nezny sex. pomuzes mi uzit si to se vsim vsudy? Jmenuji se Sona a je mi 37 let.
EXT1192

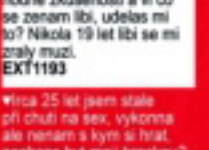

♥Rada bych si uzila sex se zkusenym muzem ve veku do 50 let, ktery ma hodne zkusenosti a vi co se zenam libi, udelas mi to? Nikola 19 let libi se mi zraly muzi.
EXT1193

♥Irca 25 let jsem stale pri chuti na sex, vykonna ale nemam s kym si hrat, nechces byt moji hrackou? Udelej mi to krasne a nekolikrat za sebou.
EXT1194
♥Jsem Erika 24 let mam stale vlhkou pripravenou kundicku jsem osamela a nadrzena. Ozvi se prosim
EXT1195
♥Jsem divoka vasniva a nadrzena mlada divka, je mi 18 let hledam zkuseneho muze do 30ti let, pro zpestreni nudneho studenskeho zivota.
EXT1196

♥Rozvedena osamela zena bez deti a s neuspokojenym sexualnim chticem hleda zraleho zkuseneho muze na sexualni dovadeni. Eva 39 let
EXT1197

♥Hledam odvazneho sexuchtiveho milovnika divcich analku, kluka co se rad miluje vzdy a vsude, chci sex porad a na vsechny zpusoby. Tamara 48 let.
EXT1198
♥Chci najit veseleho inteligentniho starsiho muze, ktery vi jak uspokojit zenu, udelat ji ten nejkrasnejsi divoky orgasmus. Kornelie 32 let.
EXT1199
♥Hledam poradne divokeho odvazneho kocourka, ktery vi co se zenam libi. mam rada sex a chci to hned. Melisa 20 let.
EXT1200
♥Jsem trochu silnejsi ale pena zena co miluje sex se vsim vsudy.mas rad baculky?
EXT1201

♥Lenka 39 let hnedovlasa s krasnou pevnou vyholenou lasturkou hledam vtipneho a verneho spolecnika na nespoutany sex.
EXT1202
♥Ahoj je mi 30 let jmenuji se Zita, jsem rozvedena a chci si uzivat nezavazny sex, klidne se zenacem, tak nevahej a ozvi se mi, jsem nadrzena
EXT1203

♥Chtela bych najit sexualne vykonneho uzasneho pozornho milence, hodneho a pohodoveho muze okolo 30 ti let mne je 24 let a hledam povyrazeni od manzelskeho zivota.
EXT1204

♥Jsem docela pohledna normalni postavy a sexualne nevyzita holka 23 roku ktera by chtela najit sikovneho milence na krasny nespoutany sex.
EXT1205
♥Jsem sama svobodna Janicka 19 let jeste dost nezkusena ale uz dlouho nadrzena divka a hledam vasnivého ucitele sexu, nechci se vazat, ale chci si jen uzivat.
EXT1206
♥Iveta 39 let hledam divokeho kocourka, ktery ma zajem o tvrdsi sex a je zkuseny a vi co se zenam libi.
EXT1207

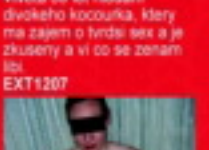

♥Jmenuji se Ema 27 let, mam nesplnena tajna sexualni prani, pomuzes mi je splnit? Udelam na co si vzpomenes.
EXT1208

♥Osamela Alice 28 let,normalni stihle sportovni postavy, rada bych nasla sexy hodneho muze, ktery ma smysl pro humor, ma rad sex a vasnive milovani slejne jako ja...
EXT1209
♥Hledam mladeho nadrzeneho kluka ktery touzi po krasnem sexu se zkusenou vasnivou panickou. Olga 39
EXT1210
♥Hledam, pekny sex bez vycitek hadek toho mam doma dost, chci vasen touhu Linda 34 let
EXT1211

ODPOVĚĎ:
napiš: **EXTčíslo**
a odpověď a pošli na
909 0355
(VZOR: EXT3333 a pošli na 909 0355)

♥Viktorie 29 let, stihla celkem pohledna a hodne nadrzena zena, hledam sexualne aktivního pritele na nezavazne milovani.
EXT1213
♥Jmenuji se Ela a je mi 19 let, mam peknou stihlou sexy postavu a nadrzenou kundicku. Udelas mi to?
EXT1214
♥Chtela bych najit vasnivého muze co ma rad sex, do sveho opusteneho pelisku, je mi 25 let a jsem osamela a nadrzena.
EXT1215

Airtoy, a.s., infolinka: 602 777 555, reklamace@airtoy.cz; 50Kč/SMS vč. DPH. Od 18 let. www.platmobilem.cz

LEO vychází měsíčně

ročník: 27, číslo: 3
vychází: 29. 4. 2016
cena: 89 Kč; 5,– €

Šéfredaktor
Richard Světlý
e-mail: richard.svetly@pk62.cz

Fotograf
Martin Jansa
tel.: 606 322 488
e-mail: martin.jansa@pk62.cz

Art Director
Mira Soldán, DiS.
tel.: 281 090 605
e-mail: soldan@pk62.cz

Podsestřena
Andrea Zemanová
tel.: 281 090 604

Manažer marketingu
tel.: 281 090 677

Inzerce a reklama
Martin Lašlovička
(vedoucí)
tel.: 281 000 612
e-mail: martin.laslovicka@pk62.cz

Adresa redakce
Leo, P.O.Box 163
Černokostelecká 20/2020
100 31 Praha 10
e-mail: leo@pk62.cz

Předplatné
Distribuci pro předplatitele v zastoupení vydavatele provádí
A.L.L. Production, s. r. o.,
P.O.Box 732, 111 21 Praha 1

Smluvní vztah mezi vydavatelem a předplatitelem se řídí Všeobecnými smluvními podmínkami pro předplatitele.

Objednávky předplatného
tel.: 840 306 090
fax: 234 092 813
e-mail: predplatne@predplatne.cz

Vydavatel
PK 62, a. s., Bohdalecká 1420/6
101 00 Praha 10, IČO: 26211416
DIČ: CZ26211416
tel.: 281 090 601, fax: 281 090 622
www.pk62.cz, www.leo.cz

Vedoucí výroby
Ing. Iva Drbalová
tel.: 281 090 619
e-mail: iva.drbalova@pk62.cz

Produkční
Romana Kostelecká
tel.: 281 090 619
e-mail: romana.kostelecka@pk62.cz

Sekretariát
Pavla Juráková
tel.: 281 090 601
e-mail: pavla.jurakova@pk62.cz

Fakturace a honoráře
tel.: 281 090 614
e-mail: fakturace@pk62.cz

Distribuce
Ivana Přibyslavská (ředitelka)
tel.: 281 090 656
fax: 281 090 620
e-mail: ivana.pribyslavska@pk62.cz
Gabriela Vašková
tel.: 281 090 621
fax: 281 090 620
e-mail: gabriela.vaskova@pk62.cz
Kristyna Březinová
tel.: 281 090 621
fax: 281 090 620
e-mail: kristyna.brezinova@pk62.cz

Obrazový archiv
Blanka Kohoutová
tel.: 281 090 613
e-mail: archiv@pk62.cz

Recepce
tel.: 281 090 611

Repro
Reprostudio RF Hobby, s. r. o.
Bohdalecká 8, 101 00 Praha 10
Pavel Sýkora (vedoucí)
tel.: 281 000 754
e-mail: pavel.sykora@rf-hobby.cz

Tiskne
Triangl, a. s.,
Beranových 65
199 00 Praha 9-Letňany

Distribuce
Distribuci po celé ČR zajišťuje Mediaprint & Kapa Pressegroup, spol. s r. o.

Evidence
MK ČR E 5231
MK ČR E 13352 (časopis s DVD)
místo vydávání: Praha

V našem vydavatelství dále vychází:
Leo, Extáze, Sex kontakt magazín, České ložnice, Fantastic, Flirt, Právě 18, Lolity – Leo Speciál, České ložnice Speciál, Porno roku, Oldies, České paničky

Předplatné:
Předplatné všech titulů PK 62, a. s. na www.predplatne.cz nebo telefonicky na č. 840 306 090

V zahraničí vydáváme:
Polsko: EXTASY, LOLITY, POLKI W ŁÓŻKU
Rakousko: EXTASE
Norsko: SEXPLOSJON, SEXPLOSJON AMATØR

Podrobné informace o našich časopisech najdete na stránkách www.pk62.cz

Nevyžádané rukopisy se nevracejí. Vydavatel neodpovídá za obsah inzerce. Všechny modely v tomto čísle jsou starší 18 let.

Přetisk a jakékoli šíření povoleno jen s písemným souhlasem vydavatele. Tento magazín nesmí být prodáván a jakoukoliv formou zpřístupněn osobám mladším 18 let.

© PK 62, a. s. 2016

MILÍ ČTENÁŘI!

Duben je tady, a i když tohle Leo držíte v ruce už pár dnů po Aprílu, nemění to nic na faktu, že máte mimořádnou šanci se zcela oficiálně „vyblbnout". Nejenže vám v dubnu projde při šukání ledacos, je přímo vaší povinností se v tomto tradičně bláznivém měsíci alespoň jednou totálně odvázat a provést cokoliv netradičního. Splňte tajný erotický sen sobě, milence nebo prostě podnikněte libovolné sexuální dobrodružství. Minimálně byste si měli zapíchat v některé místnosti svého bytu, kde jste to ještě nikdy nedělali nebo s nějakou novou erotickou pomůckou. Nebo vám jako inspirace může posloužit článek na stranách 42–43. Každopádně do toho jděte na plný koule!

Richard Světlý, šéfredaktor
richard.svetly@pk62.cz

Z OBSAHU ČÍSLA

10 MAXIMÁLNĚ ÚSPORNÁ PŘEDEHRA
Prostředník, ztrápený klikáním při surfování netovým pornem, vám v kundičce vypovídá službu a do jazyka dostáváte křeče, sotva vidíte kundičku na fotce? Zachovejte klid a nastudujte naše speciální tipy, jak rozpálit každou prcinku na maximum s vynaložením minimálního úsilí!

22 VÝSTŘIKY NA ČTYŘECH KOLECH
O autoerotiku dnes půjde i nepůjde. Nebude následovat návod, jak co nejúčinněji „rozplakat plešouna", ale jak využít vašeho plechového miláčka na kolech pro ten nejlepší sex ve dvou (či více, záleží na velikosti káry). Připoutejte se, startujeme!

30 AIMEE SWEET
Jen málo přes metr a půl vysoká pornohvězda Aimee Sweet je podle vlastních slov veselá, citlivá, inteligentní a zároveň praštěná. Možná právě díky té poslední vlastnosti vznikla i její skvělá parafráze na žhavou Laru Croft – Tomb Rider, i když na tomhle místě by se jistě líp hodila oblíbená slovní hříčka „Womb Rider" (womb – děloha).

42 VYCVIČ SI SUBINKU!
Oblast BDSM her dávno ztratila auru démoničnosti a syrového násilí a železka nebo aspoň šátek k zavázání očí už jistě bydlí nejméně v každém druhém nočním stolku. Chcete se dostat trochu dál a zahájit skutečný výcvik?

50 KLADY A ZÁPORY INTIMNÍHO PIERCINGU
Klady všech typů intimního piercingu jsou jasné jako poledne slunko: Výrazně zvyšují slastné pocity při sexu u obou pohlaví – řečeno velmi suše. Od mladého vyznavače této libůstky byste se spíš dozvěděli, že je to prostě nářez!

JAK SI POŘÍDIT LEO TV?

1) UPC Leo TV je zařazena i v Digitální televizi UPC v erotickém balíčku spolu s dalšími programy, podrobnosti naleznete v záložce programy na: **www.upc.cz/televize/balicky-programu**. V případě, že již erotický balíček předplacený máte, bude vám Leo TV spuštěna zdarma.

2) Satelit Astra – Skylink Leo TV je dostupná i na kartách Skylink v ČR i SR. Bližší informace naleznete na **www.skylink.cz** nebo **skylink.sk**. Leo TV je dostupná již v základním balíčku MULTI.

3) T-Mobile Televize Leo TV je zařazena v základním balíčku Standard satelitní televize T-Mobile. Podrobnosti naleznete na: **http://www.t-mobile.cz/web/cz/osobni/televize**.

4) Pevná linka – O2 TV LEO TV je dostupná také v IPTV provozované společností Telefónica O2. Více informací na **www.O2-TV.cz**.

5) Digitálna Televízia Magio
Vyberte si z bohatej ponuky programov rôznych žánrov a sledujte ich v najlepšej digitálnej kvalite. **www.telekom.sk/osobne/televizia**

6) Pro diváky s kabelovým vysíláním
V současné době má LEO TV podepsané smlouvy o šíření programu s desítkami kabelových operátorů po celé republice. Pro konkrétní podmínky sledování LEO TV ve vašem regionu doporučujeme pro urychlený příjem LEO TV kontaktovat vašeho kabelového operátora a zažádat o zařazení LEO TV do vaší nabídky.

SMS SEZNAMKA

Pohodlné, diskrétní a rychlé seznámení prostřednictvím SMS zprávy!

Místo Vašeho tel. čísla bude na konci inzerátu uveden kód, díky kterému budete se zájemci komunikovat formou SMS zpráv zcela anonymně až do doby, než si sami předáte svá telefonní čísla.

Jak odpovědět na inzerát (nebo na došlou odpověď): napište SMS ve tvaru: **IN PK 6ti místný kód text odpovědi** a odešlete na číslo **909 55 30**. Obratem obdržíte potvrzení o odeslání odpovědi inzerentovi.

Jak podat inzerát: napište SMS ve tvaru: **IN PK text inzerátu** a odešlete na číslo **909 55 30**. Obratem obdržíte potvrzení o přijetí inzerátu a Váš SMS BOX (6ti místný kód), který bude uveden pod textem inzerátu, místo Vašeho telefonního čísla)

ONA HLEDÁ JEHO

❤ Blondynka 25let,sympaticka,vesela,hleda starsiho muze na urovni, pro spolecne stravene chvilky bez naruseni naseho soukromi,tesim se:) **IN PK 685589**

❤ Hledam symp.nekuraka z Ov,ktery by si rad uzival projizdky kabriem s pohlednou,rozv.strednich let. **IN PK 628881**

❤ Zena str. let, hleda pritele od 50 do 60 ti k diskr. schuz. okr. RK. HK. ZN. JEN SMS. **IN PK 069629**

❤ Hledam pohledneho,vysokeho muze,ktery chce milenecky hezky vztah. **IN PK 884655**

❤ 38/168 BOUBELKA. Lb., hleda kamarada na pekne chvile s vypo. **IN PK 512052**

❤ LB. HLEDAM POHLEDNEHO, SOLIDNIHO MUZE, KTERY RAD POMUZE. JINAK NEPIS! ROZVED. PLNOSTIHLA 47/165/80/7. OBYC. HOLKA VESELE POVAHY. PIS TELEFON. JEN SLUSNE! **IN PK 815220**

❤ Jn. Jmenuji se Kata z Jablonce n N. 35 l., kdo ma zajem, tak muze .. napis tel cislo a ja te prozvonim. **IN PK 992479**

❤ UL-Zena 51/165/72 v nouzi by rada potkala dobre zajisteneho podnikatele solventniho,nelakomeho,ktery rad pomuze.Pis tel.c. **IN PK 103705**

❤ 46 l vdana zena, hleda sympat. muze z PM, kteremu take chybi laska, milovani a zabava. Pokud chces, tak napis, muzem to podnikat spolu. Tesim se na odpoved od Tebe! **IN PK 989799**

❤ Ahoj, jsem 27-leta vdana bruneta stredni post. Hledam muze do 37 let pro obcasne schuzky – intimni chvilky, popovidani. Hledam "nahradni vztah" ne jen sex. **IN PK 068516**

❤ CL.POHLEDNA 37 LET,HLEDA JEDNOHO MILENCE.JA NORMALNI ZENA,TY NORMALNI MUZ.DISKRETNE. **IN PK 512932**

❤ Pritazliva a sympaticka 40citka ml.vzhledu s osobnim kouzlem hleda zabezpeceneho pana ke schuzkam.Jsem od Brna. **IN PK 710665**

❤ Zena VS, 53 let, kuracka, formalne vdana zijici vsak sama, silna osobnost, narocna na ostatni i na sebe, hleda muze stejnych kvalit a primereneho veku. Ph. **IN PK 314545**

❤ Dve kamaradky hledaji muze na urovni k nez. seznameni. Tesime se. **IN PK 713002**

❤ Hledam slusneho chlapa,ktery ma vice v hlave jak v kalhotach:-),a ktery umi byt k zene nezny.Romantik nad 50 let s jemnymi prstiky je vitan. **IN PK 386166**

❤ SYMPATICKA,STIHLA CERNOVLASKA,30/164/54 miry 86/66/87,Z MORAVY,HLEDA MUZE K DISK.SCHUZKAM. JESTLI MUZES POMOCT,NAPIS TEL.CISLO. **IN PK 176996**

❤ AHOJ, jsem stihla dlouhovlaska, ktera hleda muze na obcasne schuzky, diskretne! Muze byt i starsi! **IN PK 596046**

❤ AHOJ, KRASKA HLEDA MUZE NEBO ZENU, KTERI PRACOVNE CESTUJI. PRIJEMNA SPOLECNICE, KTERA NECHCE SEDET NA JEDNOM MISTE. P.S. TESIM SE, SPECHA. **IN PK 479389**

❤ Zena stredniho veku hleda milence, diskretne a ktery me bude pomahat. **IN PK 998274**

❤ UL. Zena 52/165/72 by rada poznala pritele.Jsem hodne v nesnazich.Diskretnost,cistota vitana i spolehlivost.Napis tel.c. **IN PK 099828**

ON HLEDÁ JI

❤ ja sympatak Vych.cechy UO 28 let hledam zenu milenku muze byt i domina ,p.s. Uz se tesim na tve pokyny,ponizeni,nucena nahota apod. **IN PK 143798**

❤ AHOJ MAM 32 ROKOV SOM ZADANY HLADAM ZENUSKU ALEBO SLECNU NA NEZAVEZNE OBCASNE STRETNUTIA NAJLEPSIE PRAHA **IN PK 199244**

❤ Martin z Ostravy,31let,zkuseny,hleda kvalitni dominu-udelam VSE,co chces!bondage,foot fetis,pradlo fetis,69,oral,stridani poloh, fantazie,obcas romantika. **IN PK 791751**

❤ Hledam divku,zenu co ma rada fetis,latex,fisting a dalsi sex. specialitky, podminka 100% zdravi a nezavislost. Jsem sportovni postavy ,36.let. Os **IN PK 153453**

❤ Obycejny kluk z vesnice 35/170 hleda holku do 36 let, nejen na sex, ale take na trvaly vztah. Nejlepe HK a okoli. **IN PK 849173**

ON HLEDÁ JEHO

❤ kluk hleda muze ,nadrzeny analni kurvicka-davka, nenasytny. udelej mi to.tesim se az si sednu na ... hm acH.okres ov ja 26 **IN PK 946135**

Cena jedné SMS je 30 Kč. vč. DPH. Technicky zajišťuje Topic Press s.r.o., info@topicpress.cz, www.topicpress.cz, www.platmobilem.cz.

magazín LEO

Z REDAKČNÍ POŠTY

VAŠE SEXY FOTKY

Těšíme se na vaše fotografie i popis toho, jak vznikaly. Máte nyní tři možnosti, jak nám je doručit: **1)** *Poštou:* ***LEO, P.O.BOX 164, Černokostelecká 20/2020, 100 31 Praha 10.*** *Na zadní straně každé fotografie musí být toto prohlášení:* ***Souhlasím se zveřejněním své fotografie v periodikách vydavatelství PK 62, a. s.*** *+ podpis, jméno, rodné číslo a adresa vyfotografované osoby.* **2)** *Mailem (včetně souhlasu):* ***leo@pk62.cz.*** **3)** *Vložit na naši internetovou stranu, kde najdete potřebné instrukce.*

Miša, 19 let, západní Čechy

Klára, Plzeň

Lenka, Brno

Jana, 24 let, Praha

Lucie, 29 let, jižní Morava

Olga, Karlovy Vary

Hana, Plzeň

Tereza, Praha

Iva, Praha

Iveta, Zlín

sexvcr.cz

DITA

Pěkná a nenasytná

Že mám docela pěknou kundičku, vidíš na fotkách. Ale co vidět nemůžeš, je její totální nenasytnost. Nejenže by v sobě mohla cítit pořádného ptáka třeba dvakrát každý den, ale miluje i hlazení, šátrající prsty, líbání, olizování a cucání, dokonce i plácání. A to ne že jenom tak lehounce poplaskat, ale klidně i menší „nářez". Když to má být rukou, musí být samozřejmě zavřená a nesmí se to přehnat, ale když ji budeš chtít vyplatit ocasem... Mmm, to se krásně rychle vzruší, prokrví a rozevře jako kytka. I potom se jí líbí, když v ní nabušený žalud ještě chvíli rejdí ze strany na stranu, rozhrnuje ji, dráždí a pleská o její mokré pysky, než se do ní zaboří. Je taky hodně pružná, takže mi fakt vůbec nevadí, jestli má tvůj nabiják třeba pět čísel v průměru...

DITA

909704655
PRDELKA ČEKÁ

Pěkná
a nenasytná

Myslím v jednom kuse jenom na šukání. Na pořádně tvrdý, velký klacek, který mi bezohledně projede mou mokrou dírku. Chci být děvka, se kterou si budeš dělat, co tě napadne. Jestli se ti líbí moje prdelka, můžeš mě určitě opíchat i do ní. Když si honím kundičku, tak se na sebe často dívám do zrcadla.

KATIE

Z lásky to nedělám

Miluju svoje stehna, zadeček i prcinu a ráda sleduju, jak se mi staví bradavky. Jsem trochu zvrhlá, viď? Nevadí mi to, fakt. A mám ráda stejně ulitlé chlapy. Nikdy jsem se nemilovala „z lásky", vždycky jsem jenom chtěla ocas, který mě prostě ošuká. Bude to ten tvůj?

Vášnivá a divoká
909 55 12 34 kód 41
55 Kč/min. vč. DPH. Poskytuje: TOPIC PRESS s.r.o., info@topicpress.cz, www.topicpress.cz, www.platmobilem.cz. Pro starší 18 let.

MAXIMÁLNĚ ÚSPORNÁ PŘEDEHRA

Prostředník, ztrápený klikáním při surfování netovým pornem, vám v kundičce vypovídá službu a do jazyka dostáváte křeče, sotva vidíte kundičku na fotce? Zachovejte klid a nastudujte naše speciální tipy, jak rozpálit každou prcinku na maximum s vynaložením minimálního úsilí!

1. NEJŽHAVĚJŠÍ SEX

Napřed kapejte vosk svíčky z výšky jenom na zadeček a stehna. Když neopustí ložnici s řevem a svíčka vám nepřistane na citlivých místech, můžete pokračovat. Stupňujte dráždění a nakonec můžete zaplavit žhavými kapkami i kundičku, nedočkavě čekající na další palčivý příval.

JAKÉ JE TO PRO NI:
Nechutné, odpudivé, hrubé a nakonec neskutečně vzrušující. Jako většina slastí...
A PRO VÁS? Konečně se budete aspoň chvíli cítit jako drsňák, který jí ubližuje!

2. ŠUKA(JÍ)CÍ KALHOTKY

Nikoli „připínák" pro lesbičky, ale kalhotky s dildem namířeným přímo do její dírky! Nejsou-li po ruce, jistě dokážete vymyslet odpovídající náhradu. Ručíme vám za to, že po hodinovém nošení téhle hračky bude škemrat, aby se mohla udělat, a po stehnech jí potečou potůčky šťávy.

JAKÉ JE TO PRO NI:
Zkuste někdy chodit půl hodiny po světě se zapnutou vibrační vaginou v trenkách a uvidíte.
A PRO VÁS?
Vidět milenku, jak se ve stoje svíjí vzrušením, aniž byste se jí dotkl, je velmi inspirující.

909 261 070
26 Kč/min!
UKÁŽU TI JAK MASTURBUJI!

STÁLE NADRŽENÁ NICOL
909 260 333
Moje kunda je nažhavená, tak tam narvi svýho ptáka!
jen 26 korun za minutu!!

PERVERZNÍ A ÚCHYLNÁ SESTŘIČKA!
909 260 001
NONSTOP - 26 Kč za minutu!

OPÍCHEJ MI ANÁL!
909 26 45 40

PŘÍSNÁ EMA

Na kolena sube!
Chytni si ptáka do ruky a pojď lízat moji piču!
909260001
JEN 26 KČ ZA MINUTU!

PERVERZNÍ SESTŘIČKA
Udělám tě perverzní vyšetření, projedu tvůj anál, nahmatám prostatu a pak z tebe vydojím všechnu tvou mrdku!
909 260 010

VY SA JU TĚ 909 260 600
26 Kč/m

SUPER SMS CHAT SEZNAMKA
Napiš nadrženým děvkám vzrušující sms
a odešli na číslo: 909 30 30

ANIČKA
Sice už mi není 20, ale chuť na sex mi nechybí. Ráda bych, ale nemám s kým! Ozveš se mi a třeba něco podnikneme?
Napiš mi sms s kódem:
MN 501
a něco o sobě...

BARČA
Máš rád pěkně macatý baculky s pořádně velkýma kozama? Ano? Napiš mi, mám mokrou a pořádně nažhavenou svou pičku! Chci už šukat!
Napiš mi sms s kódem:
MN 502
a něco o sobě...

DANA
Ráda si honím svou kundičku, ale strašně nerada sama, nechceš se ke mě přidat? Pěkně si ho vzít do ruky a pořádně vystříkat?
Napiš mi sms s kódem:
MN 503
a něco o sobě...

Cena SMS jen 30 Kč vč. DPH/SMS

24h
super sexy povídky
DOMINY, LESBIČKY, STARÉ, PERVERZ, GAY, SESTŘIČKY, UČITELKY, DOKTORKY, SUBINKY, TROJKA, BDSM...
SUPER CENA: JEN 23 Kč/minuta!
909 235 500

LESBIČKY
909 26 00 10
24 H NONSTOP!
26 Kč/min!

PŘÍRODNÍ ZRZKA
909 26 10 70

PERVERZ SEX
909 260 600
NONSTOP
JEN 26 KORUN ZA MINUTU!

PISS
909 26 45 40

26 Kč!
perverzní sekretářka
909 260 010

Od 18+ | Provozuje: P.B. PO BOX 39, 341 01 HO
www.nejholky.com, info@sexpotelefonu.biz
více na: www.platmobilem.cz

CENA VOLÁNÍ NA VŠECHNA ČÍSLA MAX. 26 Kč vč. DPH ZA MINUTU!
více nadržených holek na: www.nejholky.com a www.sexypovidky.com

Pohled na péčko udělá svoje!

3. SBÍJEČKA

Nemáte-li pod sebou žádnou novicku, ale přítelkyni nebo manželku, z jejíhož těla už znáte víc, než jste kdy chtěl, zařaďte „motorovou" a protáhněte ji vibrujícím kolíkem s razancí rozbíječe asfaltu. Vykouření ve chvíli, kdy už vám nedovolí jediný dotek, bude třešničkou na dortu.

JAKÉ JE TO PRO NI:
Slast hraničící s mučením. Do třetího orgasmu bude v klidu, pak to nejspíš začne docela prožívat.

A PRO VÁS?
Lehké brnění ruky a oči vytřeštěné na potoky šťávy.

4. NEW BALLS

Posaďte ji roztaženým klínem na gumový míč. Nesmí vklouznout dovnitř, ale zároveň o něj nesmí být úplně opřená stehny. K dráždění tekoucí broskvičky stačí její sebemenší pohyb. Ideální je, když se snaží zvednout a přivádí své tělo k šílenství při každém pokusu změnit polohu.

JAKÉ JE TO PRO NI:
Už zítra bude školit kamarádku, jak správně vrtět tělem pro nekonečný orgasmus.

A PRO VÁS? Můžete si vychutnat pohled na její trápení na hranici rozkoše.

5. NA ČERVENOU

Počkejte na správnou chvíli. Nedá na sebe dlouho čekat – protáhněte její klín v „krvavém" období. Každý pohyb a dotek ucítí mnohem víc než obvykle. Jestli jste přecitlivělý a připadá vám to trochu nechutné, použijte tampon. Neuvidíte nic a její pohlaví bude možná ještě vstřícnější.

JAKÉ JE TO PRO NI:
Trochu divné jako pro vás. Na druhou stranu jen ona ví, jak moc „při tom" bývá nadržená.

A PRO VÁS? Konec pravidelných sexuálních prázdnin!

Jízda na červenou má něco do sebe.

v totálně mokrou vaginu. Může být pro ni něco lepšího?

A PRO VÁS? Může být pro vás něco lepšího?

6. SLASTNÁ MUKA

Během chvíle přijdete klasickému lechtání kundičky na chuť. Peříčkem nebo kosmetickým štětcem přejíždějte po broskvičce milenky, kterou by v životě nenapadlo od vás něco podobného čekat. Je co si vychutnávat, protože směs lechtání a stoupajícího vzrušení s ní udělá divy.

JAKÉ JE TO PRO NI:
Ďábelské. Klín v jednom ohni a spalující touha po ocasu zaraženém dovnitř až po koule.

A PRO VÁS? Konečně pochopíte, v čem spočívá kouzlo drobných něžností...

7. MAXI ZÁSUN

Projednou do ní napalte pořádnou kládu. Ano, ještě větší než máte vy sám. Sežeňte něco ještě většího než její největší vibrátor, uvolněte jí klín dávkou gelu a začněte pomalým špikováním. Zajíždějte kousek po kousku a občas zase povytáhněte – hlemýždím tempem.

JAKÉ JE TO PRO NI:
Něco jako proměna celého těla

... A JEDEN TIP NAVÍC

Nemusíte hnout ani brvou, a vaše milá přesto poteče jako prasklá trubka. Jak na to? Pohodlně se usaďte v křesle – oblečený! – a vyzvěte ji, aby se svlékla a ukázala vám, jak si to dělá (a udělá) sama. Až budou odeznívat poslední slastné křeče, můžete konečně shodit kalhoty a pustit býka do arény.

JAKÉ JE TO PRO NI: Pokud s předváděním masturbace nemá zkušenosti, dostane ji tahle finta rychle na absolutní vrchol. Udělá se jako už dlouho ne – samozřejmě myslíme sama!

A PRO VÁS? Olé, toro!

Jde se na test pružnosti.

Sbíječka je OK, ale nepřehnat!

NAĎA

To znamená, že mě už přišerně boli, ale prostě nedokážu přestat, chápeš? Chci další a další orgasmus a pak ještě jeden, poslední... I když používám lubrikační gel, někdy prostě musím dát pár dnů pauzu, ale aspoň mám pak zase dost dobře nabito na další sérii!

MÁM RÁDA POKUSY
909 70 46 55

Nedokážu přestat

Jestli mám ráda šukání? Ty jo, zbožňuju, ale chybka je v tom, že si nezapíchám tak často, jak bych chtěla. Když mám kluka, šukáme tak často, jak to jde, když jsem sama jako teď, honím si kundičku tak často, že ji někdy mám totálně „na plech".

LEO TV – KAŽDODENNÍ BOHATÁ NABÍDKA PŮVODNÍCH ČESKÝCH EROTICKÝCH POŘADŮ!

OBCHODNÍK S ROZKOŠÍ

Dívky, které se ozvaly na inzerát, chtějí prodávat erotické pomůcky. Musejí se v nich ovšem dobře vyznat. S robertky to není problém, ale co s vakuovou pumpou na penis? Nejlepší způsob, jak ji poznat, je v praxi – i s akcí, která se ztopořeným ptákem následuje! **Obchodník s rozkoší – pořad, který přináší vzrušení na obrazovku i před ni!**

LETNÍ KŠEFTY NADRŽENÉHO PODVODNÍČKA

Díváš se rád na to, jak se nějakému borci daří přemluvit mladou holku k pořádné mrdačce? Tenhle týpek ví, jak si užít s cizí holkou! Jeho plán se skládá z pěti kroků: najít naivku, oblbnout ji, nechat se vykouřit, ošukat ji – a zdrhnout! A plavky, které přitom nabízí, si zase vezme s sebou! **Letní kšefty nadrženého podvodníčka, to je pořad, se kterým si užiješ i ty!**

MOJE PRVNÍ PÉČKO 3

Přinášíme ti další várku začátečnic, které si sex před kamerou vyzkoušely poprvé! Podívej se, jaké dívky se tentokrát nechaly přemluvit a překonaly svůj stud! Každá skončila vyšukaná a postříkaná. Buď znovu u toho, když se jim náš borec dostane mezi nohy! **Moje první péčko 3 – exkluzivně pouze na LEO TV!**

PRVNÍ PÉČKO V LESE

Co může čekat mladá holka, která se vydá s chlípným fotografem sama do lesa? Bude muset ukázat prsa? Skončí bez kalhotek? Ne, to je pořád ještě málo! Náš borec každou z nich pořádně ošuká! Pro většinu dívek to je první sex před kamerou! Některé se stydí, některé se možná těší, ale žádná neodolá! **První péčko v lese – pořad, ve kterém k šoustání přemluvíš každou!**

100 % NEMRAVNÉ MASÁŽE 2

S novým masérem se nic nezměnilo – vždycky to dopadne tak, jak se dá čekat, když si nadupaný borec pohrává s nahým dívčím tělem! Další masáže se mění v tvrdé píchání a masáž probíhá i hloubkově, mezi nohama! **Zveme tě na další nemravné masírování holek, které vymění olejíček za úplně jinou tekutinu! Uvidíš pouze na LEO TV!**

TAKHLE ŠUKÁME MY! 3

Máme tu pro vás nové páry, které si užívají před naší kamerou! Čeká tě opět parádní přehlídka dvojic z Čech i z Moravy. Chceš vidět, jak umí české holky kouřit ptáky a jak nastavují své chtivé kundičky? Zajímá tě, jak je čeští samci projíždějí svými tvrdými kládami? **Vychutnej si v akci dvojice, které můžeš běžně potkat na ulici!**

TOP 909 704 655 SEZNAMKA

Vyber si dívku, vytoč 909 70 46 55 a poté sděl operátorce kód dívky. Budeš přesměrován na její telefon.

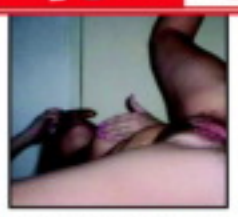

Jmenuji se MARIE, je mi 44. Jsem plnostihla tmavovlaska, mladistveho vzhledu. Delam oral i anal. Rada kourim a polykam!

vytoč číslo: **909 70 46 55** a sděl kód: **336265**

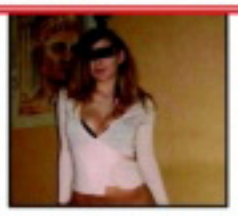

Ja, 26 let, stihla a vysoka, polodlouhe blond vlasy a prsa c.3. Pritel mi utekl s jinou, chci si ted naplno uzivat sexu. S kymkoliv!

vytoč číslo: **909 70 46 55** a sděl kód: kód: **336266**

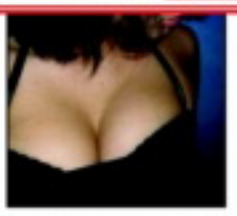

Ahojky, je mi 29 a rada bych poznala sex se vsim vsudy. Jsem kozata cernovlaska, stydliva a ne moc zkusena.

vytoč číslo: **909 70 46 55** a sděl kód: kód: **336267**

Jsem stihla a momentalne uplne sama. Miluju rozcakane semeno na bradavkach a na oblicej. Jsem 30/170/62/2.

vytoč číslo: **909 70 46 55** a sděl kód: kód: **336268**

Hledam stalejsiho sexualniho partnera pro divoky sex. Nejlepe do 55ti let. Jsem prsata blondyna, 45 let, zachovala.

vytoč číslo: **909 70 46 55** a sděl kód: kód: **336269**

Mlada osamela zrzka hleda partnera, ktery ma rad S/M, jsem stihla vysoka s upravenou kundickou. 24/168/55

vytoč číslo: **909 70 46 55** a sděl kód: kód: **336270**

Klara z Prahy 27 leta hleda na dlouhe vecery aktivniho pritele do postele. Jsem 165/59 kg nadrzena brunetka, vyholena.

vytoč číslo: **909 70 46 55** a sděl kód: kód: **336271**

AIRTOY, a.s., P.O. BOX 834, 115 55 Praha 1; 70Kč/MIN vč. DPH. www.platmobilem.cz. Od 18+

EXPRESS SEZNAMKA

Jak odpovědět: POŠLI SMS VE TVARU: FAJčíslo(mezera)TEXT A POŠLI NA číslo 909 0355.

PŘÍKLAD: FAJ1001 Ahoj, rad bych se seznamil. Jmenuji se Karel... A odešli na číslo 909 0355.

Vdaná, se zájmy o hudbu a kulturu. Hledám inteligentního přítele se smyslem pro humor. Napiš sms ve tvaru: FAJ1006 + text a pošli na 909 0355.

25 letá, prý pohledná blondýna,sportovni postavy, z Prachaticka, hledá přítele, který má rád sex. Napiš sms ve tvaru: FAJ1007 + text a pošli na 909 0355.

Jsem Sarlota a bydlim v Praze. Líbi se mi muži v uniformách. Najdu tě zde? Ozvi se. Napiš sms ve tvaru: FAJ1008 + text a pošli na číslo 909 0355.

Ahoj, je mi 19 let a toužím poznat sexuálního přítele pro nezávazný vztah. Napiš sms ve tvaru: FAJ1009 + text a pošli na 909 0355.

Ahojky, já hledám a hledám a pořád tě nemůžu nějak najít. Hledám bohadství v duši. Napiš sms ve tvaru: FAJ1010 + text a pošli na 909 0355.

Provozuje AIRTOY, a.s.; infolinka 602 777 555; 55Kč/sms vč. DPH. reklamace@airtoy.cz; Od 18+. www.platmobilem.cz

SANDRA

Prsatá jsem od patnácti, ale nikdy jsem s kluky moc neřádila a grády to dostalo až teď, po třicítce. Proto mě taky docela nadchla možnost, nechat se takhle nafotit. Je super zase si jednou zařádit jako puberťačka před zrcadlem, která užasle zkoumá, co to vlastně má mezi nohama a jak ji dělá dobře, když si mačká prsa... fakt nemám páru, jestli jsem nějaká extra kočka, ale moje vlasy a obvod hrudníku na chlapy rozhodně zabírají. V sexu taky nejsem žádná dračice nebo nymfomanka, ale taky je pravda, že mě baví čím dál tím víc. Nemám problém se udělat a nedávno jsem měla dokonce tři orgasmy za noc!

Když chlap ztrácí kontrolu...

Nezkušená
909 553 333 kód 67
55 Kč/min. vč. DPH. Poskytuje: TOPIC PRESS s.r.o., info@topicpress.cz,
www.topicpress.cz, www.platnoblem.cz. Pro starší 18 let.

Když chlap ztrácí kontrolu...

SANDRA

Jo, už vím! Stříkání je super. Asi v pořadí: na prsa, do pusinky (vůbec to nechutná špatně) a nejlíp do mě. Když ve mně ten klacek začne pulsovat a cukat se, je to paráda!

JEDINÁ ČESKO SLOVENSKÁ

vzrušení, kterému rozumíš

- *Nadržené české dívky a páry v záplavě originálních hardcore pořadů!*
- *Pouze na LEO TV ti nabídneme nejlepší erotiku z českého prostředí!*
- *Denně od 22 hodin si užívej s chlípnými holkami, které nikdy neřeknou ne!*
- *Další informace a stovky ukázek z vysílání můžeš najít na www.leotv.cz!*

TELEVIZE PRO DOSPĚLÉ
JEDINEČNÁ NABÍDKA ZÁBAVY PRO DOSPĚLÉ
OSVĚDČENÁ ZNAČKA
LEO TV
MAXIMÁLNÍ VZRUŠENÍ KAŽDOU NOC!

JEDINÁ ČESKO SLOVENSKÁ

vzrušení, kterému rozumíš

- *Nadržené české dívky a páry v záplavě originálních hardcore pořadů!*
- *Pouze na LEO TV ti nabídneme nejlepší erotiku z českého prostředí!*
- *Denně od 22 hodin si užívej s chlípnými holkami, které nikdy neřeknou ne!*
- *Další informace a stovky ukázek z vysílání můžeš najít na www.leotv.cz!*

TELEVIZE PRO DOSPĚLÉ
JEDINEČNÁ NABÍDKA ZÁBAVY PRO DOSPĚLÉ
OSVĚDČENÁ ZNAČKA
LEO TV
MAXIMÁLNÍ VZRUŠENÍ KAŽDOU NOC!

Líbí se ti moje frnda? To je fajn, mně taky. Zíráš, co to v ní mám? To je piercing, broučku, taková kundí náušnice, víš? Je to ozdobička, ale zdaleka nejen to. Ono to taky trošku bolí, když za ni jemně zatahám. A když mě budeš prcat a pořádně se do toho opřeš, taky to po každém přírazu pěkně zabolí. Ne, nejsem masochistka, jenom mám prostě ráda vzrušení s kapkou bolesti. A moc se mi líbí u toho hodně nahlas křičet.

MÁM RÁDA POKUSY
909 46 46 65

Líbí se mi, když to trochu bolí

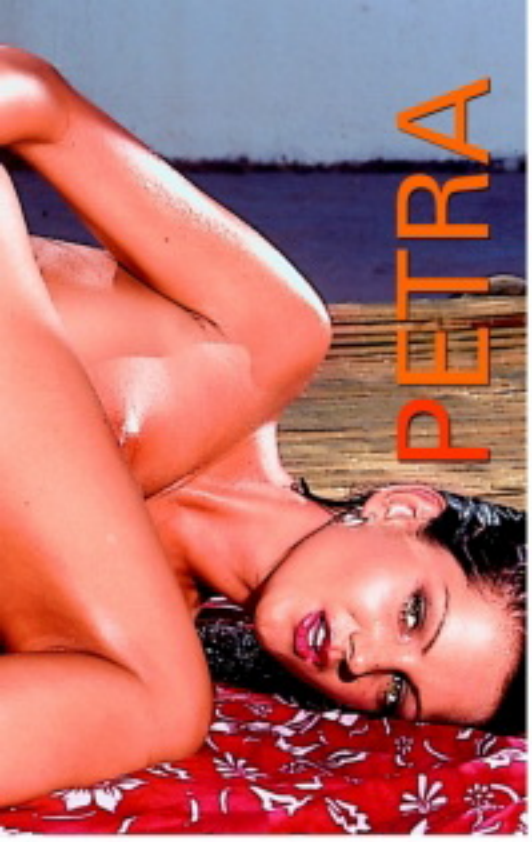

Že to muselo hodně bolet, když mi ho tam dávali? Víš, trochu jsem se předtím opila. Bolelo to dost, ale... ten orgasmus stál za to. No jo, já se přitom udělala, a naprosto skvěle!

VÝSTŘIKY NA ČTYŘECH (KOLECH)

O autoerotiku dnes půjde i nepůjde. Nebude následovat návod, jak co nejúčinněji „rozplakat plešouna", ale jak využít vašeho plechového miláčka na kolech pro ten nejlepší sex ve dvou (či více, záleží na velikosti káry). Připoutejte se, startujeme!

MAGNET NA SAMIČKY

Auto je symbolem úspěšného muže a má na dnešní ženy stejně afrodiziakální vliv jako kýta čerstvě uloveného mamuta, kterou pravěký lovec na úsvitu dějin přitáhl k ohni. Ženy na muže s bourákem prostě letí. Jak říká můj známý, čerstvý majitel zánovního ferrari: „Do takového fára ti kočka naskočí, i kdybys měl místo nosu chobot!" Ale jestli vám před domem stojí přibližovadlo méně zvučné značky, rozhodně to neznamená, že byste měl házet flintu do žita. Každá samička ráda vyzkouší, jestli je ta kůže na zadních sedadlech opravdu tak příjemná na dotek, jak vypadá... A v případě, že půjde o stopařku, může tam klidně ležet i prošoupaná deka po babičce. Když vyrážíte na dlouhou cestu, je dobré přibrat sympatickou spolujezdkyni. Může fungovat jako navigátor, zahánět nudu svým povídáním, zapalovat vám cigarety a na odpočívadle vám poskytnout tu nejvybranější relaxaci. Té vyvinutější budete muset zkontrolovat airbagy, ostatní budou jistě mít jiné přednosti.

Garáž dokořán, rvi to tam!

PROČ V AUTĚ?

Automobil je, zvlášť v dnešní pragmatické době, kdy vás osmnáctiletá holčina bez předsudků vykouří za pětikilo, také výsostně praktickou erotickou pomůckou. Především pro ženáče, kteří si v něm mohou relativně pohodlně užívat při svých „bokovkách", ale i pro mládata, která ještě nemají vlastní byt. Ale i pro běžný pár má sex v autě své kouzlo. Rychlovka po odbočení na lesní cestu, nebo dokonce na parkovišti za motorestem patří skoro k základnímu vzdělání každého jen trochu světa znalého šukálisty. Stísněný prostor vás donutí improvizovat, zařádíte si v poloze, kterou jste možná dosud neobjevili, řidič bude poté pokračovat ve výrazně lepší náladě... Kapitola sama pro sebe jsou pak stopařky, ačkoli v poslední době už scénka stopařky, šukající s ochotným řidičem na přední kapotě, patří spíš do laciných pornofilmů a erotických povídek, ale koneckonců, vyzkoušet se má všechno!

SEX NA PLNÝ PLYN

Jakmile dojde k zásadní shodě co do náplně přestávky, rozhodně zastavte. Zkusit se nechat orálně uspokojit za jízdy nebo řídit jednou rukou a druhou se věnovat partnerčinu tělu je sice extrémně lákavé, ale taky je to hazard hraničící s debilitou. Jako povinnou četbu všem řidičům-nenasytům bych doporučil Svět podle Garpa od Johna Irvinga. Tam jeden z hrdinů zaplatí za orál na předním sedadle cenu téměř nejvyšší – ve chvíli, kdy do jejich neosvětleného vozidla narazí zezadu jiné, mu partnerka ukousne... BRRR! (Dámy, nesmějte se, ona si přitom totiž stihne o šaltpáku bez rukojeti vypíchnout oko.) A v jaké káře si zašpásujete nejlíp? Nejlepší je stoprocentně kabriolet. Každý americký puberťák se třese, až mu oschne řidičák a bude moct ve svém nablýskaném vzdušném žihadle dokázat přítelkyni, co si pamatuje z hodin sexuální výchovy. Až se rozhodnete oblažit broskvičku své partnerky, nemusí se bát pohodlně natáhnout nožky, střechu neprokopne. A i když budete vyrážet bez spolujezdkyně, nezoufejte. U svodidel určitě zahlédnete celou řadu vztyčených palců a dost možná i cecíků. Když už se stopařka snaží uspět nahoře bez, vaše šance na obstojný autosex se blíží maximu.

NEKONEČNÁ INSPIRACE

Co všechno a jak můžete v relativně malém prostoru svého žihadla provádět? Dodržíte-li zásadní podmínku z předchozího odstavce, není důvod omezovat fantazii. Sex v autě je přitažlivý stejně jako v kterémkoli jiném neobvyklém prostředí – profesionální řidiči si laskavě nalistují jinou stránku. Základní polohy zvládnete i bez příručky: vy na sedadle spolujezdce, partnerka na vašem klíně – čelem nebo zády, misionář na sklopených sedadlech, partnerka si ohřívá hruď na kapotě a vy ji berete zezadu... A nepochybujte, že i ve formanu relativně pohodlně pojednáte dvě samičky naráz (osobně vyzkoušeno – pozn. autora). Uvidíte, jak vás nutnost vejít se sama povede a objevíte polohy nebo jejich modifikace, o kterých jste neměli ani tušení! Jak říká Jack Kerouac: „Vím, že tam podél patníků budou holky a vize a všechno... Vím, že tam podél patníků mi někdo podá perlu." Přejeme vám, abyste za volantem potkali tu nejkrásnější, dlouhonohou, smyslnou, ke všemu svolnou, zkrátka ideální sexy perlu. Šťastnou cestu za rozkoší!

Zařaď čtyřku, kotě!

A teď řazení pusou!

sexvcr.cz nemravnaseznamka.cz flirtrande.cz

GÁBINA

VĚK: **23 let** ● ODKUD JE: **ze severních Čech** ● MÍRY: **90–64–92** ● KDY POPRVÉ PÍCHALA: **ani se neptejte...** ● CO UMÍ NEJLÍP: **prý to skvěle umím pusou, taky mi to fest chutná** ● OBLÍBENÁ POLOHA: **jednoznačně zezadu, a to i do prdelky** ● TAJNÝ SEN: **nechat se opíchat profíkem – pornohercem, a možná i dvěma naráz**

Dívky hledají sex

Miluji sex, miluji muže, jakýkoliv způsob sexu mi není cizí a ráda se podřídím tvému přání. Jen ho vyslovit. Pošli SMS ve tvaru **POR 212 + text zprávy** na č. **909 55 30** nebo volej na tel. č. **909 556 666**-kód **61**

Řídím se jen tím, co říká a chce mé tělo! Chci sex a chci ho hned! Nač čekat, jen si užijeme a půjdeme si každý svou cestou. Pošli SMS ve tvaru **POR 213 + text zprávy** na č. **909 55 30** nebo volej na tel. č. **909 556 666**-kód **38**

Vykouřím tě k zbláznění, jazýček mi sjede až ke tvým kulkám a já si s nimi pořádně pohraju. Napiš kdykoliv, nebudeš litovat. Pošli SMS ve tvaru **POR 214 + text zprávy** na č. **909 55 30** nebo volej na tel. č. **909 556 666**-kód **18**

Aaaach...Krásně mi zajíždí prstíky mezi moje pysky a já si začínám masírovat mého poštěváčka. Jsem tak nažhavená, jen čekám až se ke mně přidáš. Už prosím piš. Pošli SMS ve tvaru **POR 215 + text zprávy** na č. **909 55 30** nebo volej na tel. č. **909 556 666**-kód **12**

Nadržená sexuchtivá erotomanka visí na drátě a je připravena tě dovést k pořádnému orgasmu. Když mi řekneš jak to máš rád, nechej pak už všechno na mě. Jsem skvělá. Pošli SMS ve tvaru **POR 216 + text zprávy** na č. **909 55 30** nebo volej na tel. č. **909 556 666**-kód **64**

Už jsi měl dneska krásný sexík? Já ano, ale jednou je pro mě málo. Chtěla bych to pořád! Jsem nadržená a neukojená děvka, která to miluje na všechny způsoby. Pošli SMS ve tvaru **POR 217 + text zprávy** na č. **909 55 30** nebo volej na tel. č. **909 556 666**-kód **68**

Líbí se ti rajcovní prádélko? Máš rád sexy tělo a divokou jízdu na pořádném těle, které opravdu stojí za to? Už nemusíš hledat, stačí jen napsat. Pošli SMS ve tvaru **POR 218 + text zprávy** na č. **909 55 30** nebo volej na tel. č. **909 556 666**-kód **58**

Nadrženou dírku má můj zadeček a čeká na tvůj ocas, abys mi ho tam strčil a pořádně se mi do něj udělal. Dírka je připravená a krásně nažhavená. Pošli SMS ve tvaru **POR 219 + text zprávy** na č. **909 55 30** nebo volej na tel. č. **909 556 666**-kód **43**

Zvýšený tarif - 30 Kč/SMS, 55 Kč/min. vč. DPH. Technicky zajišťuje Topic Press s.r.o., info@topicpress.cz, www.topicpress.cz, www.platmobilem.cz. Pro starší 18 let. Ilustrační foto.

3 NOVÉ EDICE PLNÉ NEJLEPŠÍHO PORNA NA TRHU

VZRUŠUJÍCÍ AKCE • DIVOKÉ ORGASMY • ABSOLUTNÍ USPOKOJENÍ

Mladá a sympatická bruneta s miminem hledá vhodného tatínka a taky partnera. Je mi 24 let. Pokud máš zájem napiš sms ve tvaru: LENKA26 na číslo 909 4450.

sms: LENKA26 na 909 44 50

Mám ráda anál, orál a střídání poloh, pokud jsi ve věku do 40 let, jsi štíhlý sportovní typ tak tě ráda poznám, větší M výhodou. Pošli sms ve tvaru: HELENA14 na číslo 909 4450.

sms: HELENA14 na 909 44 50

Zbožňuji kouření a lízání, o hltání semene ani nemluvím, jsi ochotný si užívat krásný orálek se mnou? Pak neváhej a ozvi se brzo ať si užijeme. Pošli sms ve tvaru: IVA20 na 909 4450.

sms: IVA20 na 909 44 50

Jsem 36 letá, hledám nadrženého muže do 50 let, pro milování s fantazií. Jsem neustále nadržená s věčnou chutí na sexuální hrátky. Pošli mi sms ve tvaru: KARINA42 + něco o sobě a pošli na 909 4450.

sms: KARINA42 na 909 44 50

Jsem štíhlá a pihatá holka, která je pořád v pohybu. Pokud jsi také akční a nerad sedíš doma u telky, hledám právě tebe. Napiš sms ve tvaru: KLARCI28 + text na 909 4450.

sms: KLARCI28 na 909 44 50

Jana 29/181/59.Hledám vášnivého muže do 55 let, který se nebude bránit téměř ničemu. Žádné tvrdé extrémy, ale sex s fantazií. Napiš sms ve tvaru JANA33 + text na číslo 909 4450.

sms: JANA33 na 909 44 50

Provozuje AIRTOY, a.s.; infolinka 602 777 555; 50Kč/sms vč. DPH. reklamace@airtoy.cz; Od 18+. www.platmobilem.cz

Příklad: MIRKA22 Jmenuji se Lukas a rad bych si s tebou povidal... a pošli na číslo 909 4450

24 let, atraktivní blondýna, štíhlá, hledá muže, nejlépe podnikatele. Věkový rozdíl nevadí, naopak ocením tvé zkušenosti. 100% zdraví. Napiš mi SMS ve tvaru **LEO SYLVA** tvůj text na **909 55 30.** Zavolej na tel. **909 55 66 66** kód **42.**

Zkušená žena staršího věku - jdu na věc bez zbytečných řečí. Pošli SMS - napiš **LEO MARIE** + tvůj text na **909 55 30.** Volej na **909 55 66 66** kód **59.**

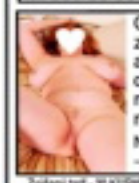

Obyčejná ženská (39) zklamaná z předchozího vztahu hledá a stále věří, že najde prima chlapa, kterému nebude vadit mých pár kilo navíc. Zavolej mi na tel.**909 55 66 66** kód **58.** Nebo pošli SMS na č. **909 55 30** – napiš **LEO VLADKA** + tvůj text

Zvýšený tarif - 30 Kč/SMS, 55 Kč/min. vč. DPH. Technicky zajišťuje Topic Press s.r.o., info@topicpress.cz, www.topicpress.cz, www.platmobilem.cz. Pro starší 18 let. Ilustrační foto.

Celá ČR: Mirka 33/172/61, pěkná, štíhlá. Přijedu za tím, kdo mi to pořádně udělá. 100% zdraví podmínkou. Napiš mi sms ve tvaru: **MIRKA33** + tvůj text a pošli na **909 4450**. Jsem delší dobu sama a tak trochu nadržená.

sms: MIRKA33 na 909 4450

AIRTOY, a.s., infolinka 602 777 555, www.platmobilem.cz, 50Kč/SMS vč.DPH. Od 18+

30 letá brunetka, štíhlá. Toužím poznat muže do 60 let, který mi dá lásku a porozumění. Ráda podnikám výlety do přírody. Pošli mi SMS ve tvaru **LEO LAURA** tvůj text na číslo **909 55 30.** Volej na **909 55 66 66** kód **44.**

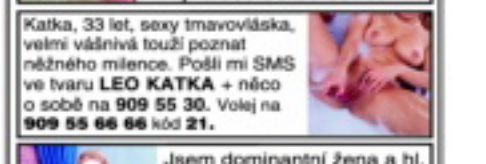

Katka, 33 let, sexy tmavovláska, velmi vášnivá touží poznat něžného milence. Pošli mi SMS ve tvaru **LEO KATKA** + něco o sobě na **909 55 30.** Volej na **909 55 66 66** kód **21.**

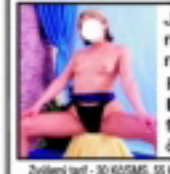

Jsem dominantní žena a hl. muže, od kterého vyžaduji naprostou poslušnost. Pošli mi SMS ve tvaru **LEO NIKOLA + tvůj text** na **909 55 30.** Nebo zavolej na číslo **909 55 66 66** kód **73.**

Zvýšený tarif - 30 Kč/SMS, 55 Kč/min. vč. DPH. Technicky zajišťuje Topic Press s.r.o., info@topicpress.cz, www.topicpress.cz, www.platmobilem.cz. Pro starší 18 let. Ilustrační foto.

KRISTÝNA

Ulítávám na ocasech

Když je chlap vazba, je to fajn, ale na postavě mi zase tak nezáleží, nejdůležitější je pro mě penis. Čím větší, tím lepší, ale taky to není podmínka. Když už nemá dvacet čísel, musí aspoň mít pořádný průměr. Ulítávám na ocasech. Strašně ráda je hulím – líbám, olizuju a cucám nalitej žalud, zkoušim, kam až ho dostanu do krku, a když vystříkne, roztírám si semeno po puse a obličeji... Tedy to, co nestačím spolykat. Super je, když má můj milenec dost fantazie a nezůstane jenom u kouření a šoustání.

Ulítávám
na ocasech

KRISTÝNA

SUPER SEX 909 55 12 34
zadej tajný kód 42
55 Kč/min. vč. DPH. Poskytuje: TOPIC PRESS s.r.o., info@topicpress.cz,
www.topicpress.cz, www.patnactilem.cz. Pro starší 18 let.

Líbí se mi, když mě s ním „obhospodaří" úplně všude, mezi prsy, do zadečku. Někdy mu ho vyhoním i chodidly nebo se mi může vycákat třeba do podpaží. Bez robertka bych asi nepřežila, ale je to fakt jen náhražka, není nad živý péro.

TO NEJLEPŠÍ MÁ V KALHOTKÁCH

VĚK: 23 let ● PRACUJE JAKO: prodavačka ● MÍRY: 86-62-94 ● KDE TO MÁ NEJRADŠI: v práci na pultě ● PRVNÍ ŠUKÁNÍ: až v osmnácti :-(● OBLÍBENÁ POLOHA: klasika na zádech

Drobná Žaneta, jak si nechává tenhle čertík říkat, je chodící záhada. Jako pravověrný lolitkář v tomhle životě asi těžko pochopím, jak takové lízátko k sežrání mohl někdo odpanit až v osmnácti. Na druhou stranu, tím víc má natlakováno... A i když na drzou otázku našeho fotografa: „Jsi hodně nadržená?" reagovala stydlivým smíchem a neodpověděla, její (údajně první) pózování nemohlo nikoho nechat na pochybách.

Má bezvadně vysoustruženou postavičku. Kozičky s pořádnými cecíky tak akorát do dlaně i mezi zuby, úzké boky a... To nejlepší v kalhotkách.

Je to půvabně nezkušená a přitom dokonale rajcovní mladá samička. Moc si to neuvědomuje, ale podvědomě s tím umí pracovat.

909704550
Uděláme se SPOLU

Má ji krásně zavřenou, měkce polstrovanou a vevnitř parádně těsnou.
K jejímu zadečku nemám slov, koho tahle dírka prostě neposílá do vrtule?!

Pak dlouhá orální a prstová předehra a nakonec ostrý premiérový
výmrd třiadvacetileté prdelky... Střikéééj!

A teď si představte, že tohle mládě ještě nikdy do zadečku nešukalo.
Doporučené dávkování: hodinka ostré palby do kundičky, všim.

NIC MI NENÍ CIZÍ

Aimee Sweet

Jen málo přes metr a půl vysoká pornohvězda Aimee Sweet je podle vlastních slov veselá, citlivá, inteligentní a zároveň praštěná. Možná právě díky té poslední vlastnosti vznikla i její skvělá parafráze na žhavou Laru Croft – Tomb Rider, i když na tomhle místě by se jistě lip hodila oblíbená slovní hříčka „Womb Rider" (womb – děloha).

MLADÁ, ALE ŠIKOVNÁ

„Narodila jsem se v Providence na Rhode Islandu, kde jsem žila až do svých devatenácti. Právě tam jsem objevila rozkoš, kterou mi poskytuje vystupování na scéně a před kamerami. Jakmile mi bylo devatenáct, odjela jsem do Kalifornie. V srpnu 1997 jsem se tam seznámila se Suze Randallovou, které vděčím nejvíc za svůj dosavadní úspěch. Jsem od přírody exhibicionistka a být před kamerou mě neuvěřitelně vzrušuje a uspokojuje."

VOGEL I MARKUS

Pracovala se světoznámými erotickými fotografy, jako jsou J. Stephen Hicks, Ron Vogel, Ken Markus, a především se svou objevitelkou Suze Randallovou. V srpnu 1998 se stala dívkou měsíce časopisu Penthouse a v jeho kolekci erotických pomůcek dnes najdete věrný odlitek její kundičky z materiálu cyber-skin, perfektně napodobujícího pokožku. Ideální muž podle jejích představ je vášnivý dobrodruh se smyslem pro humor (a pevným zadkem), ráda se miluje večer na pláži, nosí věci od Gucciho, zbožňuje hranolky, poslouchá Metallicu a Nine Inch Nails.

Nejlíp je jí na pláži.

NAROZENA: 14. května 1978 ● VÝŠKA: 152 cm ● VÁHA: 53 kg ● MÍRY: 86-60-86 ● VLASY: zlatohnědé ● OČI: modré ● ZNAMENÍ ZVĚROKRUHU: Býk

FETIŠ A LESBICKÝ SEX

„Každý má svou temnou stránku a já se rozhodně nebojím tu svou odhalit světu. Ráda se s dívky dělím o své nejniternější přání a představy a realizuji před objektivem své nejskrytější fantazie. Nebojte se vstoupit se mnou do mé podzemní kobky, uspokojím tam leckteré vaše tajné choutky. Bondáž, foot fetiš, zavěšování a spoustu dalších... Prakticky nic mi není cizí! Nechejte se ode mne potrápit a zmučit, věřte, že být mým otrokem je čirá slast!"

WEB DIVA

Amatérské páry jí posílají své fotografie, které na svém webu ochotně vystavuje. Jako správná „web diva" se Aimee samozřejmě na svých stránkách prezentuje i v bisexuální roli s celým zástupem jiných žen, ať už jsou to kolegyně modelky, pornoherečky nebo amatérky. Do svých lesbických scén jde, stejně jako do všech ostatních, totálně bez zábran a naplno: *„Jemnému, citlivému doteku jiné ženy se nic na světě nevyrovná!"* Na adrese www.penthouse.com/preview/pictorials/aimee-sweet můžete zdarma zhlédnout třicetivteřinový klip Penthouse s Aimee, a když se odhodláte zainvestovat něco peněz, můžete si stáhnout celé video, kde si to Aimee rozdává se dvěma žhavými mazlíky – Alexus Winstonovou a Nikkie St. Gilles.

LEO TIP • LEO TIP • LEO TIP

Na adrese http://galleries.videosz.com/stocking-secrets-9_1/1,801,0.html máte jedinečnou možnost stáhnout si několik ukázkových „teaserů" sladké Aimee. Jako „úvod do problematiky" poslouží víc než dobře a vašemu netovému pátrání po téhle super kočičce už nic nestojí v cestě (To, co vám jediné bude stát, rozhodně není překážkou, že? ;-)

Aimee se mimořádně povedla.

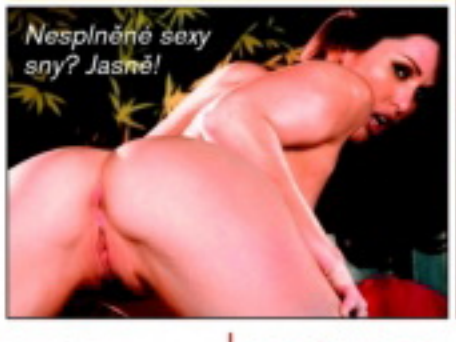

Nesplněné sexy sny? Jasně!

MINIROZHOVOR

Co tě na tvé práci nejvíc baví? *„Ráda dělám fetiš. Je to víc umělecké, krásné a bavím se tím. Hraní rolí mě hodně vzrušuje. Obyčejné „soft-core", kdy jenom sedíte na křesle v kalhotkách, už je z módy. Chtěla bych zkombinovat glamour se vzrušením z fetiše, mělo by to umělecký nádech. Nechci se omezovat na jediný rozměr modelingu a být jen modelkou aktů, chci trochu bořit hranice..."*

Co děláš, když zrovna nejsi nahá? *„Jsem plážová holka. Trávím na pláži spoustu času, ráda jezdím na kole, ráda cestuju... Taky hodně čtu. Jednou bych se možná chtěla věnovat psaní nebo se stát reportérkou."*

Máš nějaké pořádně divoké, nesplněné sexuální sny? Kdyby sis mohla vybrat jeden jediný a realizovat ho, který by to byl? *„Těžko říct... Ale asi bych ráda zažila tu scénu z filmu 9 a půl týdne, kde ona je svázaná a má pásku na očích. Ten film se mi moc líbil!"*

Které bylo nejstrašnější místo, kde jsi sexovala? *„Rhode Island!"*

Kdybys byla geniální zločinec, co bys provedla se světem? *„Nabourala bych se do všech počítačů, shrábla všechny peníze a dělala si pak s lidmi, co by mě napadlo!"*

Při pohledu na fotky a filmy Aimee Sweet to zase není tak strašná představa. Co by tak asi s námi mohla chtít provádět?

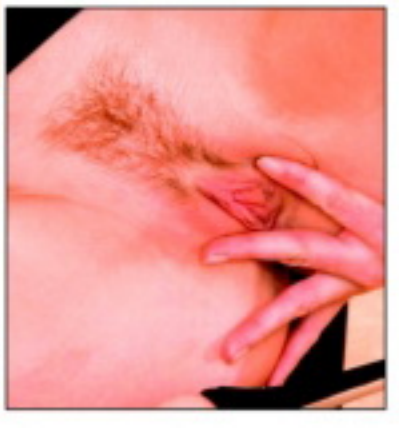

sexvcr.cz flirtrande.cz leotv.cz

Jasná výzva

MÍŠA

Jsem sama doma a už nevím, jak si to mám dělat. Ten můj si odjel na celý týden! Naposledy jsem si vyhonila asi před hodinou. Je jedenáct večer, pouštím hudbu naplno a tancuju nahá uprostřed pokoje. A pak mě to napadne. Nechám svítit lustr a vytáhnu žaluzie. Nakopává mě úplně nové vzrušení. Tancuju dál, svíjím se v plném světle a z protějšího domu mě může kdokoliv vidět. Je mi to jedno, nedokážu myslet na nic jiného, než abych ve frndě zase konečně cítila pořádný živý péro. Srdce mi bouchá až v krku, když po očku mrknu z okna. Naproti svítí jediné – a v něm vidím siluetu. Není to žena a určitě se na mě dívá! Ztrácím poslední zábrany. Obracím se čelem k němu a začínám si ji honit Tak se koukej, jak je mokrá, roztažená a jak strašně ho tam chci!

UDĚLEJ MĚ
909 460 030 kód 19
46 Kč/min. vč. DPH. Poskytuje: TOPIC PRESS s.r.o., info@topicpress.cz,
www.topicpress.cz, www.platnoblem.cz. Pro starší 18 let.

Jednou rukou si mačkám prso, druhou mrskám poštěváček a vysunuju pánev k oknu, úplně se mu nabízím. Když zvednu hlavu od svého klína a odvážím se zase podívat naproti, úplně ve mně hrkne. Zamával mi a odbíhá. Chvíli stojím jako opařená. Myslela jsem, že se aspoň udělám před ním, a teď nic... Jdu pomalu k oknu a pak zahlédnu dole na ulici postavu, která přebíhá k našemu vchodu. Ztuhnu jako socha, a než stačím cokoliv vymyslet, u dveří zadrnčí zvonek. Není co řešit. Jdu do předsíně a bez přemýšlení otevřu dveře. Dostanu ze sebe jenom ‚čau' a už je u mě, objímá mě, kopnu do dveří a jsem v jeho náruči, zpátky v pokoji, ležím pod ním na koberci a horkej ocas konečně buší do mé kundičky...

MÍŠA

LEO

Chci to celý mok, a ty? Jessy

KVĚTEN 2016

PO	ÚT	ST	ČT	PÁ	SO	NE
						1
2	3	4	5	6	7	8
9	10	11	12	13	14	15
16	17	18	19	20	21	22
23	24	25	26	27	28	29
30	31					

ČERVEN 2016

PO	ÚT	ST	ČT	PÁ	SO	NE
		1	2	3	4	5
6	7	8	9	10	11	12
13	14	15	16	17	18	19
20	21	22	23	24	25	26
27	28	29	30			

ČERVENEC 2016

PO	ÚT	ST	ČT	PÁ	SO	NE
				1	2	3
4	5	6	7	8	9	10
11	12	13	14	15	16	17
18	19	20	21	22	23	24
25	26	27	28	29	30	31

Šéf si mě zavolal dva dny před koncem zkušební doby a zeptal se: „Tak co, Pavlínko, líbí se vám u nás a chtěla byste tu zůstat?" Samozřejmě jsem přikývla a on povídá: „Dobře. Teď se svlékni, kotě." Nevím, jak dlouho jsem na něj civěla, ale pak jsem se prostě svlékla a přesně podle jeho instrukcí jsem chodila, sedala si, roztahovala nohy a ukazovala mu kundičku.

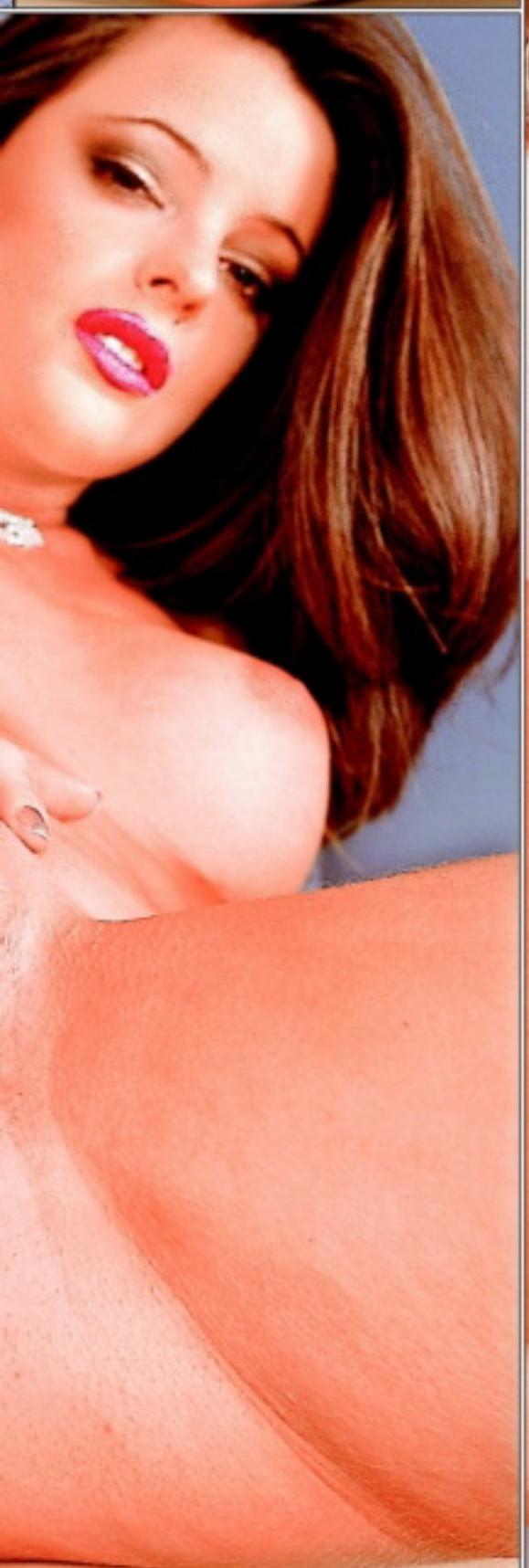

Na koberečku

PAVLÍNA

Nakonec mi řekl, ať si vezmu vibrátor a udělám si to před ním. Nevěřila jsem svým uším, ale sáhla jsem do kabelky a začala si ho do ní strkat. V tu chvíli mi došlo, že jsem tak mokrá, že už mi to teče po nohách. Jako ve snu jsem si ho tam jenom dvakrát zasunula a prožila takový orgasmus jako nikdy. Když jsem otevřela oči, zjistila jsem, že mám celý obličej od jeho semene. Ve firmě jsem dál a jednou týdně chodím „potvrzovat zájem".

SVAZOVÁNÍ, POUTA, VOSK, LED ...

Co myslíš, máš na to?
Nebo jsi opravdová NULA?
Nečekej a konej. A připrav se na to, že už teď máš u své paní pořádné mínus.

TAK NA CO ČEKÁŠ?
✆ **909 551 234**
zadej tajný kód 41

Pošli SMS ve tvaru LEO ZORA tvůj text na číslo 909 55 30.

Nezkušená chce SEX

zavolej **909 553 333** kód **68**

Chceš něco zažít?

✆ **909 553 333**
zadej tajný kód 67

Hledám muže k pravidelným sexuálním schůzkám. Pošli mi SMS ve tvaru **LEO JANA** tvůj text na **909 55 30**

Můžu ti dát vše, o čem se ti dosud jen zdálo. Tak se ozvi, jsem tu pro tebe. Pošli mi SMS ve tvaru **LEO ROMANA** tvůj text na 909 55 30.

UDĚLÁM TĚ
✆ 909 553 333 kód 67
SEX NONSTOP

Poznej neznámé
✆ 909 55 12 34
zadej tajný kód 42

30 Kč/SMS, 55 Kč/min. vč. DPH. Technicky zajišťuje Topic Press s.r.o., info@topicpress.cz, www.topicpress.cz, www.platmobilem.cz. Pro starší 18 let. Ilustrační foto.
Jedná se o službu zábavního charakteru, některé profily mohou být moderovaným SMS chatem

27/172/63 hledá hodného kocourka, co by mě rozmazloval, hladil, lízal, miloval se se mnou ve všech různých polohách a na různých místech. Napiš mi SMS ve tvaru **LEO BEATA** + tvůj text na **909 55 30.** Volej: **909 46 00 30** kód **19.**

Hledám muže do pelíšku. Chceš tohle tělo? Máš rád orál? Jsem sladká holka. Čekám na tvou SMS - napiš **LEO TINA** tvůj text, něco o sobě na číslo **909 55 30.** Zavolej: **909 460 030** kód **20.**

Jsem snadno vzrušitelná a rychle se udělám. Jinak jsem docela normální holka. SMS: **LEO NATALKA** tvůj text na č. 909 55 30. Volej na **909 46 00 30** kód **20.**

Vzrušuje tě, když tě žena svádí, potom ti svěže ruce a zakryje oči, pak ti ho dlouze kouří a nakonec tě pomiluje? Tak se ozvi. Pošli mi SMS ve tvaru **LEO MARKETA** něco o sobě na č. **909 55 30.** Nebo zavolej na tel. **909 460 030** kód **20.**

Mám v sexu hodně zkušeností, ale nejsem profesionálka. Ráda se svlékám a předvádím své tělo. Pošli mi SMS ve tvaru **LEO MILENA** něco o sobě na **909 55 30.** Nebo zavolej na **909 460 030** kód **19.**

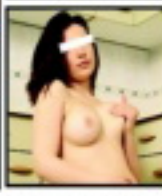

Hledám alespoň trochu pohledného, sympatického, usměvavého a kamarádského muže na milenecký vztah. Pošli mi **SMS** ve tvaru **LEO ALICE + něco o sobě na 909 55 30** Tel.: **909 46 00 30** kód **20.**

30 Kč/SMS, 46 Kč/min. vč. DPH. Technicky zajišťuje Topic Press s.r.o., info@topicpress.cz, www.topicpress.cz, www.platmobilem.cz. Pro starší 18 let. Ilustrační foto.
Jedná se o službu zábavního charakteru, některé profily mohou být moderovaným SMS chatem

Na co čekáš frajere?

Neboj se a napiš nebo zavolej! Pošli SMS ve tvaru **LEO PETRA** něco o sobě na 909 55 30

VOLEJ **909 553 333** kód **68**

✆ 909 55 33 33
zadej tajný kód 67

Pošli SMS ve tvaru **LEO SANDRA** něco o sobě na **909 55 30**

Pošli SMS ve tvaru **LEO HELENA** něco o sobě na telef. číslo 909 55 30

Uděláme si večírek ve dvou?
✆ 909 551 234
zadej tajný kód 41

Nenech mě čekat!

30 Kč/SMS, 55 Kč/min. vč. DPH. Technicky zajišťuje Topic Press s.r.o., info@topicpress.cz, www.topicpress.cz, www.platmobilem.cz. Pro starší 18 let. Ilustrační foto.
Jedná se o službu zábavního charakteru, některé profily mohou být moderovaným SMS chatem

Kdo mi pomůže překonat mou osamělost a zpestřit mé nudné večery a zoufalé noci? Napiš mi SMS ve tvaru **LEO ADELA** tvůj text na **909 55 30.** **T: 909 55 12 34** kód **41.**

Hledám chlapa, který mi kvalitně prolétne prdelku. Na oplátku ti udělám kvalitní kuřbu. Napiš mi SMS ve tvaru **LEO LADA** tvůj text na **909 55 30.** **T: 909 55 33 33** kód **68.**

Ahoj, hledám příjemného muže pro krásné a nezapomenutelné chvíle. Najde se někdo takový? Napiš mi SMS ve tvaru **LEO ILONA** tvůj text na **909 55 30.** **T: 909 55 12 34** kód **42.**

Jsem sama a je pravda, že už mě to nebaví. Pokud je zde někdo na sexy flirt založený na porozumění a nároživosti, ať se ozve na SMS - **LEO JULIE** tvůj text na č. **909 55 30.** **T: 909 551 234** kód **41.**

Jsem temperamentní a vášnivá a hledám partnera, která by mě hýčkal. Upřednostňuji análního styk a na ostatní se mě zeptej sám. Napiš mi SMS ve tvaru **LEO BEATA** tvůj text na **909 55 30.** **T: 909 55 33 33** kód **67.**

Hledám muže, který má bohatou sexuální fantazii a rád by si o ní povídal a pak ji třeba realizoval. Pomohu ti na cestě k novým erotickým zážitkům. Diskrétně, spolehlivě, příjemně, dráždivě. Napiš mi SMS ve tvaru **LEO KVETA** tvůj text na **909 55 30.** **T: 909 551 234** kód **42.**

30 Kč/SMS, 55 Kč/min. vč. DPH. Technicky zajišťuje Topic Press s.r.o., info@topicpress.cz, www.topicpress.cz, www.platmobilem.cz. Pro starší 18 let. Ilustrační foto.
Jedná se o službu zábavního charakteru, některé profily mohou být moderovaným SMS chatem

Příjemného muže na úrovni (radši) staršího), kterému chybí v manželství sex, hledá pohledná blond 41/169/64. Jde mi o dlouhodobější vztah s respektováním soukromí. Napiš mi SMS ve tvaru **LEO LINDA** tvůj text na **909 55 30.** **T: 909 55 12 34** kód **41.**

Nechci ve svém životě nic měnit, ale přesto ráda vybočím ze stereotypu. Napiš mi SMS ve tvaru **LEO VENDULA** tvůj text na **909 55 30.** **T: 909 55 33 33** kód **68.**

Jsem docela pěkná holka, ale přesto stále panna. Proto bych ráda poznala muže nad 20 let, který by se rád pomazlil a nevadilo mu, že ještě nemám zkušeností. Napiš mi SMS ve tvaru **LEO MILADA** tvůj text na **909 55 30.** **T: 909 55 12 34** kód **42.**

Pohledná, erot. založená žena hledá nezadaného přítele, pro vše krásné. Bez fin. zájmu. Já nabízím něhu a co mi nabídneš Ty ? Napiš mi SMS ve tvaru - **LEO ZUZANA** + tvůj text na číslo **909 55 30.** **T: 909 55 12 34** kód **41.**

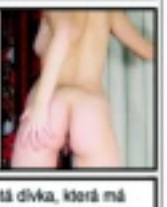

Ahoj, jsem nadržená kočička a hledám nadržený kocourka Napiš mi SMS ve tvaru **LEO NADA** tvůj text na **909 55 30.** **T: 909 55 33 33** kód **67.**

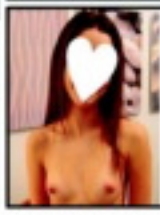

Jsem dvacetiletá dívka, která má velice kladný přístup k sexu. Najde se tady nějaký kluk nebo chlap, se kterým bych mohla trávit příjemné chvíle? Třeba i vícekrát denně. Přiště, jsem nedočkavá. SMS ve tvaru **LEO SASA** tvůj text pošli na číslo **909 55 30.** **T: 909 55 33 33** kód **67.**

30 Kč/SMS, 55 Kč/min. vč. DPH. Technicky zajišťuje Topic Press s.r.o., info@topicpress.cz, www.topicpress.cz, www.platmobilem.cz. Pro starší 18 let. Ilustrační foto.
Jedná se o službu zábavního charakteru, některé profily mohou být moderovaným SMS chatem

Jsem tvoje zlatíčko, které můžeš mít doma.

Napiš mi a uvidíme.

Nebo mi zavolej **909 553 333** *kód 67*

Pošli mi SMS ve tvaru **LEO EVA** něco o sobě na č. 909 55 30

Hledám kamaráda nejen na povídání. Chci si užít pěkný flirt. Napiš mi SMS ve tvaru LEO EDITA něco o sobě na č.: 909 55 30

CHTĚL BYS DO NEBE?

Tak napiš nebo zavolej! Ozvi se mi pomocí SMS ve tvaru **LEO NIKOLA** na číslo 909 55 30 nebo zavolej na mé tel. číslo 909 551 234 kód 42.

VOLEJ **909 551 234** tajný kód 41

Miluji orální sex a tak bych ráda darovala svá nenasytná a něžná ústa jenom Tobě. Nečekej a napiš mi SMS ve tvaru **LEO SOFIE** tvůj text na číslo 909 55 30

Chtěla bych být tvou poslušnou děvkou, která bude plnit každé tvé zvrhlé přání bez odmlouvání. Těším se, až se ozveš zlato. Pošli mi SMS ve tvaru LEO ERIKA tvůj text na 909 55 30

Stanu se tvým symbolem prvotřídního sexu a chci ti dát nejenom první lekci, tak se neboj a pojď se zaučit. Pošli mi SMS ve tvaru **LEO VANDA** tvůj text na 909 55 30

NYMFOMANKA ✆ 909 551 234 kód 41
ORÁLNÍ SEX ✆ 909 553 333 kód 68

30 Kč/SMS, 55 Kč/min. vč. DPH. Technicky zajišťuje Topic Press s.r.o., info@topicpress.cz, www.topicpress.cz, www.platmobilem.cz. Pro starší 18 let. Ilustrační foto.
Jedná se o službu zábavního charakteru, některé profily mohou být moderovaným SMS chatem

MICHAELA

VĚK: **23** ● BYDLIŠTĚ: **BRNO** ● ZNAMENÍ: **RYBY** ● VÝŠKA: **161 CM** ● VÁHA: **48 KG** ● MÍRY: **94–62–92** ● PRVNÍ SEX: **V ŠESTNÁCTI (ZA PENÍZE)** ● NEJLEPŠÍ SEX: **PŘED TŘEMI LETY S MILENCEM V ITÁLII** ● OBLÍBENÁ ČÁST TĚLA: **MÁM DVĚ, NEBO VLASTNĚ TŘI – PRSA A KUNDIČKU** ● OBLÍBENÁ POMŮCKA: **LUXUSNÍ PRÁDÝLKO** ● OBLÍBENÁ POLOHA: **NA BOKU ZEZADU PŘED ZRCADLEM** ● PLIVE, NEBO POLYKÁ: **NEKOUŘÍM, NEBERE MĚ TO** ● NEJVÍC JI VZRUŠUJE: **DÍVAT SE PŘI SEXU NA SEBE** ● ÚCHYLKA: **FAKT NEJVÍC RAJCUJU SAMA SEBE, TAKŽE NARCISMUS?** ● TAJNÝ SEN: **PÍCHÁM S NEJLEPŠÍM NABÍJEČEM NA SVĚTĚ, OKOLO STOJÍ ASPOŇ DESET DALŠÍCH CHLAPŮ, DÍVAJÍ SE A ONANUJÍ**

Rajcuju sama sebe

Rajcuju sama sebe

Míšo, co znamenal ten „první sex v šestnácti za peníze“? *Ne že bych byla od začátku kurvička, ale tehdy se do mě úplně zbláznil jeden starší chlápek, ukecával mě jako smyslů zbavený a nakonec mi nabídl pět tisíc, když bude mým prvním. No nevzali byste to?*

BUDU STÉNAT ROZKOŠÍ
909 553 333
zadej tajný kód 68
55 Kč/min. vč. DPH. Poskytuje: TOPIC PRESS s.r.o., info@topicpress.cz, www.topicpress.cz, www.platmobilem.cz. Pro starší 18 let.

MICHAELA

VYCVIČ SI SUBINKU!

TAJNÝ SEN: SLUŽTIČKA

Pro začátek je dobré si ujasnit, o co vám vlastně jde. Chcete-li ochutnat dominantně-submisivní hry, zapomeňte na samoúčelné prohánění milenky po ložnici bičíkem nebo přivazování k posteli s následným ošukáním. Zavazování očí a poutání hedvábným šátkem má blíž ke sladákům typu *9 a půl týdne* než ke skutečnému BDSM. Co takhle vycvičit si službu jako z počátku minulého století včetně zneužívání panem domácím? Bude vás obsluhovat, uklízet a vůbec dělat všechno, co stejně většinou žena dělá, ale bez remcání a na první pokyn. K tomu vám podrží, kdykoliv si vzpomenete, a přesně, jak se vám právě zachce. Má to jen dva háčky: budete muset zpočátku držet svého draka na uzdě, protože už jenom jeho spatření bude pro služtičku odměnou. A už je snad jasné, že vlastní manželka pro váš cíl nebude tím pravým objektem.

Oblast BDSM her dávno ztratila auru démoničnosti a syrového násilí a želízka nebo aspoň šátek k zavázání očí už jistě bydlí nejméně v každém druhém nočním stolku. Chcete se dostat trochu dál a zahájit skutečný výcvik?

DOMÁCÍ POTŘEBY

Nezbytné rekvizity pořídíte v každém sexshopu, ale kutil může značně ušetřit, protože většinu potřebných věcí buď najde doma, nebo si je snadno vyrobí. A věřte nám, výprask vlastnoručně umotanými důtkami potěší srdce dominanta desetkrát víc, než jakkoli vychytaným nástrojem za hromadu peněz.

Pohoupat, až když byla poslušná!

NÁBOR

Kde vzít adeptku výcviku, je stejně kardinální otázka jako v případě shánění prosté souložnice a dominant ji řeší jen méně častěji než běžný chlap. Kupte si rozhodně časopis *Fantastic*, kde kromě cenných rad a inspirace najdete také inzeráty, brouzdejte po netu, zkoušejte štěstí. Většina Evropanek má vrozený spíš sklon k submisivitě než k dominanci, takže ho stačí rozvinout ke kýžené dokonalosti.

SEXY POVÍDKY JEN ZA 23 KORUN ZA MINUTU: 909 235 500

NA KOLENA SUBE! JE ZDE TVÁ PANÍ!
909 23 23 23
VOLEJ MI NONSTOP JEN ZA 23 KORUN ZA MINUTU!

909 230 230
SUPER SEX
Jen 23 korun za minutu!

MAXIMÁLNÍ PERVERZ
909261070
JEN 26 KČ/MIN!

SEXY LESBY
26 KORUN/MINUTA!
909 260 001

NEUKOJENÁ BABIČKA
ANI PO PADESÁTCE CHUŤ NA SEX NEUTICHÁ!
HLEDÁM ZAJÍČKA!
napiš mi SMS ve tvaru:
MN BA
a pošli na číslo:
909 30 30

GAY LINKA
909 260 010

HLASITÝ ORGASMUS
909 23 12 12

Cena volání max. 26 Kč vč. DPH/minuta! Cena sms 30 Kč vč. DPH/sms. Provozuje P.B. PO BOX 19, 34101 HD, i@nejholky.com Vice na: www.platmobilem.cz. Od 18 let! Ilustrační foto. www.nejholky.com, www.nejlinky.cz

Přiště jí oči zavaž úplně.

VZHLED

Subka s dlouhými, rozpuštěnými vlasy je nonsens a kráš-lit se šminkami nebo šperky nemá pro koho. Piercing je ok, dokazuje jistou snášenlivost boles-ti a lze jej využít při trestání. Tělesná čisto-ta včetně dutin je nutným předpokladem přijetí k výcviku; máte-li v oblibě vůni potu a nemytých nohou, nejste dominant, ale ujetý fetišista. Oholené nebo zarostlé nohy jsou vaší volbou.

MANTRA SUBINKY

Vstupovat do místnosti, kde probíhá výcvik, musí subka dokonale připravená, tj. nahá, má-li dlouhé vlasy, s ohonem, čistá a soustře-děná. Porušení je možné považovat za menší prohřešek pouze poprvé. **Zůstat stát** na určeném místě v předpisovém postoji a čekat, až ji oslovíte. **Skákání do řeči** je zlozvykem nejodpornějších nevychovanců a obecně si zasluhuje nejtvrdší tresty. **Oslovovat** vás musí zásadně Pane, později, až ji definitivně přijmete za svou, Můj pane. **Dokonalá poslušnost** je cílem, ke kterému se budete propracovávat dlouhou cestou za pomoci pout, skřipců, obojku a rákosky. V počáteční fázi výcviku můžete projevit jistou shovívavost a přitvrdit až při opakovaných lapsech.

ZÁKLADNÍ POZICE, POHYB A POVELY

Představa, že se vám subka producíruje po místnosti chůzí modelky nebo sedí s nohou přes nohu, je absurdní. První, co musí zvládnout, je **správný postoj**, pozice **v kleče** a na všech čtyřech a v návaznosti i chůze. Sedět může nanejvýš na patách. Skloněná hlava ve všech pozicích odpovídá jejímu vztahu k vám, stejně jako ruce za zády, kde jsou připraveny ke spoutání. **Na všech čtyřech** musí držet rovná záda, aby se nehrbila nebo nešpulila zadek. I při chůzi (drobnými krůčky) musí udržovat skloněnou hlavu a ruce za zády. Vaše povely se příliš neliší od pokynů psovi, ostatně obojek a vodítko se v této fázi výcviku jedinečně uplatní. Pokyn „lehni" je vhodné doplnit pozicí (na záda, na břicho, na bok), poloha rukou závisí na tom, zda ji chcete připoutat.

PRUŽNÁ, SILNÁ, ODOLNÁ – A JEN VAŠE

Je v zájmu vás obou, aby byla subina schopná bez problému snášet pozice používané nejenom při trestání, ale i následném „zneužívání" a koneckonců, dobrá fyzická kondice se služce hodí. Jakmile usoudíte, že je dostatečně vycvičená, můžete zvesela přikročit k uvedení do služby. Co a jak bude podle vašich pokynů dělat a co vy budete dělat s ní, je už jen na vás.

TRESTY

Jsou tím, proč se vlastně do BDSM oba pouštíte. Na slovo poslušná subinka, která by svému pánovi nedala ani jedinou záminku k jejich použití, by sice byla dokonalou služkou, ale vaše hry by tak trochu ztratily smysl. **Obojek a vodítko** lze používat jako formu trestu, ale slouží spíš k usnadnění výcviku a pro skutečnou subinku jsou spíše formou odměny (ostatně jako všechny tresty). **Roubík** nebo **zavázání očí** už je většinou kombinováno s dalším trestem, např. **izolací** v uzavřené místnosti – ideální je nevytápěný záchod nebo prázdná komora. **Výprask** je pak to, co každá subina dychtivě očekává. Jistě dříve nebo později najdete důvod k jeho použití. Doporučujeme vám ale schovat si ho spolu s dokonalým znehybněním až na pozdější seance jako vyvrcholení výcviku. **Psychologické tresty** mohou působit silněji než výprask nebo spoutání. K oblíbeným patří situace, kdy máte subinky opravdu „plné zuby": Připoutáte ji v poloze X na postel a jdete vyvenčit psa, případně se stavíte na pár piv... Po hodině úplné nehybnosti si i ta nejrozdivočelejší subka dobře rozmyslí, jestli bude příště poslouchat, nebo ne (dávkujte velmi opatrně).

ZÁKLADNÍ VÝBAVA

POUTA

Není-li vám líto letiště z Ikea, stačí čtyři šrouby, kterými uchytíte **kožené pásky s kovovými oky** v rozích postele tak, abyste na ně mohli fixovat zápěstí a kotníky subinky v poloze X. Máte-li postel např. s kovovými čely, vrtat netřeba, ale tak jako tak budete potřebovat čtvera **policejní klepeta** nebo jiná vhodná pouta k uchycení každé končetiny zvlášť.

... A DALŠÍ LAHŮDKY

Plácnutí přes zadek si nechte pro předškolní ratolesti, službu netrestáme holou rukou. **Kožené rukavice** a opasek, umělohmotné pravítko nebo dlouhou lžíci na boty, pálku na ping-pong nebo kuchyňské prkénko s rukojetí jistě doma objevíte. Černá kožená **maska k oslepení** je efektní, ale vyřazená kravata také poslouží dobře. Kolíčky na prádlo jsou klasika, a když se doma rozhlédnete, jistě najdete i další, ještě sofistikovanější **skřipce**: svorky k uchycení kalhot na ramínku, „memory-klip" z ledničky... Máte-li psa, máte i **obojek a vodítko**...

Poslušná hračka pro dva

Pozornost na návštěvě dominanta

SABINA

Čau, fešáku! Chtěl by sis to rozdat? Jak se tak dívám na tu parádní věc, která ti trčí z kalhot, řekla bych, že nejsi proti, hm? Já už se docela třesu, až mě chytneš a napáliš to do mě, ale ještě mi, prosím, řekni, co se ti na mně nejvíc líbí a jak mi to chceš udělat.

BUDEŠ IHNED!
909 70 45 50
ARTZY, a.s., P.O. BOX 83A, 115 55 PRAHA 1, 70€/min. vč. DPH. Od 18+ www.platmcoblem.cz

Napal to do mě!

Ráda to poslouchám a moje škvíra vždycky tak nádherně svědivě zvlhne... Mmm, och... Ano, to mě vážně bere, když mluvíš docela drsně... Jo, prcal bys mě, vid? Řekni to ještě, znovu! Ano, já to chci, chci tvůj ocas do pusiny i do... Och, ty zvíře, tak dělej už, pořď, narvi ho do mě a šukej, až budu řvát jako šílená, CHCI TO!!!

Dívky hledají sex

Chceš zaučit zajíčku a ukázat jak chutná pravý sex? Tak to jsi tady správně, jen já ti poradím jak na věc a pokud budeš se mnou spokojený, můžeme to vyzkoušet společně.
Pošli SMS ve tvaru
LEO DASA + text
zprávy na č. **909 55 30**
nebo volej na tel. č.
909 551 234 kód **41**

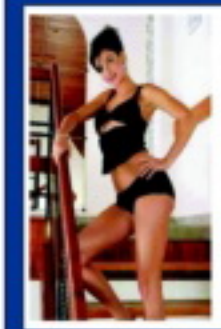

Rajcují tě sprosté nadávky a urážky? Chceš na živo vyzkoušet jaké to je být ponížený? Napiš a čekej to nejhorší.
Pošli SMS ve tvaru
LEO MILENA + text
zprávy na č. **909 55 30**
nebo volej na tel. č.
909 553 333 kód **67**

Už jde na tebe touha si s někým pořádně zašukat? Nemáš po ruce nikoho, do koho by jsi mohl vrazit svoji napumpovanou kládu a pořádně si to udělat? Napiš mi a věř, že spolu nám to půjde lépe. Jsem totiž profesionálka.
Pošli SMS ve tvaru
LEO ZDENKA + text
zprávy na č. **909 55 30**
nebo volej na tel. č.
909 551 234 kód **42**

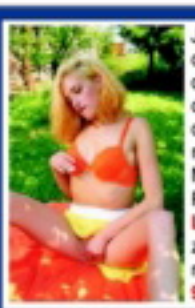

Jsem závislá na masturbaci. Musím to mít aspoň dvakrát denně. Jsem multiorgastická a nemám nikdy dost. Ráno začínám velkým robertkem, který.....
Napiš a dozvíš se více.
Pošli SMS ve tvaru
LEO TEREZA + text
zprávy na č. **909 55 30**
nebo volej na tel. č.
909 553 333 kód **68**

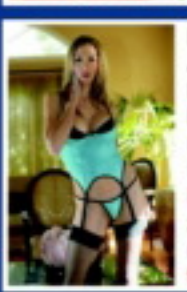

Máš to rád do obou dírek? Já ano a pokud máš kamaráda, nebudu proti když se přidá. Ráda si to rozdám s oběma.
Pošli SMS ve tvaru
LEO EVA + text
zprávy na č. **909 55 30**
nebo volej na tel. č.
909 55 12 34 kód **41**

Líbí se ti rajcovní prádélko? Máš rád sexy tělo a divokou jízdu na pořádném těle, které opravdu stojí za to? Už nemusíš hledat, stačí jen napsat.
Pošli SMS ve tvaru
LEO PAVLA + text
zprávy na č. **909 55 30**
nebo volej na tel. č.
909 55 33 33 kód **67**

Miluji, když mi ho tam vráží dva chlapi najednou. Dokážu se u toho udělat několikrát za sebou. Už jen to, když na to myslím, mě to přivádí k šílenství...
Pošli SMS ve tvaru
LEO IVANA + text
zprávy na č. **909 55 30**
nebo volej na tel. č.
909 55 12 34 kód **42**

30 Kč/SMS, 55 Kč/min. vč. DPH. Technicky zajišťuje Topic Press s.r.o., info@topicpress.cz, www.topicpress.cz, www.platmobilem.cz. Pro starší 18 let. Ilustrační foto.
Jedná se o službu zábavního charakteru, některé profily mohou být moderovaným SMS chatem

NENASYTNÁ MONIKA

909 553 333
zadej tajný kód 68

Mám už zase chuť! Napiš mi a bez keců mi to pořádně udělej ty hnusný prase, budu ti držet jako správná děvka. Pošli mi SMS ve tvaru
LEO MONIKA tvůj text na 909 55 30

Můžu ti dát vše, o čem se ti dosud jen zdálo. Tak se ozvi, jsem tu pro tebe.
Pošli mi SMS ve tvaru **LEO ROMANA** tvůj text na 909 55 30.

UČITELKA SEXU

909 551 234
zadej tajný kód 42

Jsem celá nedočkavá a neodolám dráždění tvého jazýčku. Jsem už pořádně nadržená tak nečekej a napiš mi SMS ve tvaru **LEO DANA** tvůj text na 909 55 30

ORÁLNÍ SEX

zavolej **909 551 234** kód 41

Strašně ráda se předvádím a miluji, když se můžu podělit o své zážitky, především o ty erotické. Pošli mi SMS ve tvaru **LEO SIMONA** tvůj text na 909 55 30

Pro náročné

909 55 12 34
zadej tajný kód 41

Hledám milence

909 55 33 33
zadej tajný kód 68

30 Kč/SMS, 55 Kč/min. vč. DPH. Technicky zajišťuje Topic Press s.r.o., info@topicpress.cz, www.topicpress.cz, www.platmobilem.cz. Pro starší 18 let. Ilustrační foto.
Jedná se o službu zábavního charakteru, některé profily mohou být moderovaným SMS chatem

JAKO JEDINÍ V ČESKÉ REPUBLICE NABÍZÍME UNIKÁTNÍ SOUBOR TANTRA MASÁŽÍ

www.svetmasazizlin.cz
+420 728 729 279

www.svetmasazibrno.cz
+ 420 545 544 266

ALICE

Nejvíc mě bere začátek

O panenství jsem přišla asi před půl rokem a byl to skvělý zážitek. Měla jsem asi štěstí na šikovného kluka, takže nejenže mě to vůbec nebolelo, ale fantasticky jsem si to užila. Ten pocit, když do mě úplně poprvé začal pronikat jeho penis, to byla nepopsatelná rozkoš a od té doby mě při sexu vždycky nejvíc bere začátek.

Malá děvka (909 460 030
zadej tajný kód 20
46 Kč/min. vč. DPH. Poskytuje: TOPIC PRESS s.r.o., info@topicpress.cz, www.topicpress.cz, www.platmobilem.cz. Pro starší 18 let.

ALICE

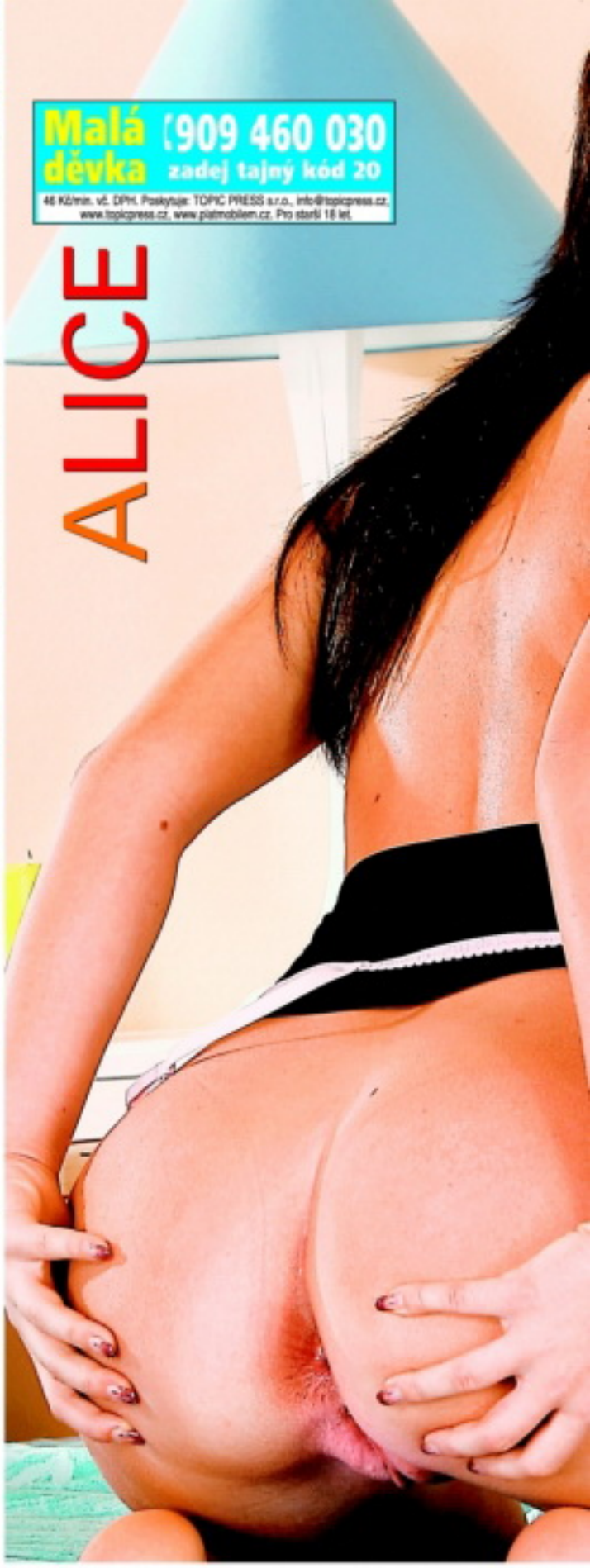

Kundičku mám šíleně vzrušenou, prokrvenou a rozevřenou, šťáva mi z ní teče po stehnech a zároveň, když do ní nasadí žalud a začne pronikat dovnitř, mám pocit, že se tam nemůže vejít, že mě zaplní úplně celou. Je to super být takhle „probodnutá". Vím, že mám hodně velký prsa, a nerajcují jenom kluky. Vždycky jsem každýho totálně dostala, když jsem jedno po druhém brala do pusy a cucala si bradavky. Jeden se udělal dřív, než jsem na něj mohla sáhnout!

Nejvíc mě bere začátek

KLADY A ZÁPORY INTIMNÍHO PIERCINGU

Klady všech typů intimního piercingu jsou jasné jako poledne slunko: výrazně zvyšují slastné pocity při sexu u obou pohlaví – řečeno velmi suše. Od mladého vyznavače této libůstky byste se spíš dozvěděli, že je to prostě dokonalej nářez! Zápory proti výhodám nemají šanci.

Sešitá kundička

OKROUŽKOVANÁ SAMIČKA

Piercing na těch nejintimnějších místech dnes plní zcela jinou úlohu, než k jaké byl původně určen – a dělá to zatraceně dobře. Prapředek dnešního piercingu byl ryze praktickou záležitostí. Majetní muži ve starém Orientu používali podstatně sofistikovanější formu středověkého pásu cudnosti. Jejich drahé polovičky se nemusely v době nepřítomnosti svého pána vláčet s kilogramy železa kolem beder, vstup do jejich svatyně blokoval jenom docela maličký kovový kroužek. Do malých stydkých pysků byly propíchnuty otvory tak, aby provlečená „náušnice" zabraňovala vniknutí jakéhokoliv předmětu. Žena tak mohla močit – ale také si volně dráždit poštěváček.

VŠECHNO ZLÉ...

Kdo ví, jestli se tenhle vynález trochu nezasloužil o dnes tolik rozšířenou klitoridální vzrušivost drtivé většiny žen, která bohužel statisticky beznadějně válcuje tu vaginální, která je zase jednoznačně příjemnější mužům. Ale naštěstí se nám vaginální piercing stal díky změně svého účelu zdatným pomocníkem při uspokojování toho malého spínače slasti. Jak? Představte si, že vaše milá nosí na kundičce nonstop připnutý malý klitoridální vibrátor. Klasického ‚motýlka' na popruzích stejně jako kalhotky se zabudovaným robertkem bude muset přece jenom občas sundat. A pak mají tihle náhradníci tu nevýhodu, že je může používat i bez nás. Efekt piercingu v těsné blízkosti poštěváčku se naplno projeví až ve chvíli, kdy ho rozkmitá jazyk nebo začne v rytmu přírazů pěkně zostra tvrdit muziku.

ROZHOVOR

Jako první vás možná napadne – nebolí to? Když necháme stranou sadomasochistické praktiky, kde je bolest žádoucí, odpověď na tuto i všechny další otázky vám dá rozhovor s člověkem z nejpovolanějších, jehož rukama už prošel úctyhodný počet cecíků i kundiček. Vyzpovídali jsme tatéra z Tattoo & piercing studia v Praze.

Vezměme to od pupíku. Co stojí a – bolí aplikace?

„Ceny začínají na osmi stovkách včetně šperku, bolest je zanedbatelná. Jedinou nevýhodou je, že se malinko hůř hojí."

Pojďme výš, co bradavky?

„Tam je to od devíti set, podle typu. Bolest je o něco větší, ale slečny to v pohodě „skousnou", většina nepožaduje ani lokální znecitlivění."

Účinek při cucání si umím živě představit, ale nezdeformuje těžší piercing časem bradavku, a hlavně nepoškodí ji při zavádění?

„Kanálků mléčných žláz je v bradavce tolik, že i kdyby jich piercing pár vyřadil, na správnou funkci to v žádném případě nemůže mít vliv. A vytahání nehrozí, piercing může bradavku jenom zvětšit. Naše zákaznice si ho často nechávají dělat právě proto."

U piercingu jazyka je účinek jasný, ale co zápory?

„Nejlevnější u nás přijde na osm set, bolest je minimální, ale tak tři čtyři dny po aplikaci jazyk na čas oteče. Při orálním sexu se používají i zvláštní nástavce pro ještě větší účinek."

Klasika nezklame.

Prý poškozuje zubní sklovinu...

„Záleží na velikosti, tvaru a umístění. To může tohle riziko podstatně zmenšit, a hlavně vyrábí se i umělohmotné."

A jsme u TOHO. Neříkejte mi, že propíchnutí kundičky nebolí!

„Nijak zvlášť, opravdu. Vždyť jde o propíchnutí tenké kůže, trvá to pár vteřin a bolí asi jako injekce u doktora. Stojí od patnácti stovek, i s čtvrthodinovou sterilizací jehly tady slečna nestráví víc než dvacet minut. Tedy pokud má vybraný typ, podle toho, jestli půjde ke klitorisu, do vnějších nebo vnitřních pysků."

A účinek?

„O tom by mohla vyprávět moje přítelkyně. Spokojenost je maximální, a než si na něj dívka zvykne, funguje prý skvěle i při chůzi."

Musí zájemkyně splnit nějaké podmínky?

„Jedinou podmínkou je, aby jí bylo osmnáct, jinak musí mít s sebou zákonného zástupce."

Krásná představa: Tatík sleduje, jak si dcerka nechává propíchnout kundičku! Ještě věc, kterou si moc neumím představit, piercing žaludu.

„Ale ten je super! Ceny jako u vaginálního, spousta druhů, a hlavně fantastický efekt. Větší modely, jako třeba Princ Albert, procházejí močovou trubicí a úžasně prodlužují mužský orgasmus. Na rovinu – ten ale fakt bolí."

Rádi věříme, stejně jako všechno ostatní...

Kdo nezažil, nepochopí.

PRO A PROTI INTIMNÍHO PIERCINGU

PRO: ● Zvyšuje slastné pocity při sexu u obou pohlaví – a to tak, že VELMI ;-)

PROTI: ● Piercing pupíku se hojí o něco hůř než ostatní.

● Piercing jazyka způsobuje dočasný otok po aplikaci, dlouhodobý pobyt kovu v ústech zase mikrotrhliny v zubní sklovině, proto se už stále častěji používá umělohmotná varianta.

● Piercing žaludu = značná bolest při zavádění

sexvcr.cz nemravnaseznamka.cz flirtrande.cz

Svázat a zneužít!

VĚK: 21 let ● **ZNAMENÍ:** Býk ● **POPRVÉ SOULOŽILA:** v patnácti ● **POČET PARTNERŮ:** šestnáct ● **OBLÍBENÁ PRAKTIKA:** dominantní poloha nahoře ● **PŘIZNALA:** Ráda při sexu řídím všechno sama, takže logicky je mou oblíbenou polohou na koničku. Mám i dominantní sny: svázat partnera a pak ho pěkně zneužívat podle svého!

MAGDA

Říkej jí kurvičko

Splním tvé tajné přání
909 606 666 kód 39
60 Kč/min. vč. DPH. Poskytuje: TOPIC PRESS s.r.o., info@topicpress.cz, www.topicpress.cz, www.platmobilem.cz. Pro starší 18 let.

Tahle krásně prsatá kočka se vůbec nestydí za to, že si za sex občas vezme peníze. Zná svou cenu a stačí se na ni podívat, aby bylo každému jasné, že není nízká. Ale taky je na první pohled vidět, že Magda za nějakou tu pozornost stojí a pečuje o sebe.

K tomu si ještě představ, jak tiše kňourá ty největší chlípnosti, když do ní zezadu vjíždí napružený ocas, jak se vzpíná, svíjí a háže svou blondatou hlavou. Chvíli se vzpouzí a fňuká, jako by vlastně nechtěla, pak hned zase přede jako spokojená kočka – nejvíc, když olizuje smetanu z tvé klády. A můžeš jí při tom klidně říkat kurvičko...

Zapni TV

VAŠE NOVÁ INTERNETOVÁ KABELOVKA.

NA VŠECH ZAŘÍZENÍCH
S JEDNÍM ÚČTEM

WWW.ZAPNI.TV

JESSY

Měkká kožešina a tvrdý klacek

Jsem holka plná kontrastů. Na někoho působím jako docela odvázaná, suverénní drsňačka, které nedělá problém sbalit libovolného chlápka a na rovinu si říct o sex. Zaprvé to nemám zapotřebí, protože mě většinou chlapi balí sami, a zadruhé žádný suverén nejsem. Když jsem kamarádce ukázala svoje dildo, nebyla schopná pochopit, jak si to můžu dělat kusem umělé hmoty. Já ale na všechny ty vychytané modýlky ze sexshopu docela kašlu. Nepotřebuju, aby můj vibrátor vypadal jako useknutý ocas. Nemusí mít koule a předkožku nebo dokonce stříkat.

JESSY

Měkká
kožešina
a tvrdý klacek

STRČ MI HO TAM!
909 70 45 50

Když je ve mně, stejně ho nevidím, a to základní, co od něj chci, je, aby byl hlavně dokonale tvrdý. A nejradši šoustám na kožešině, i když se ti teď předvádím na dlaždicích – to je můj další kontrast. Pod sebou něco mazlivě měkkého a v sobě dokonale tvrdý klacek! Hezky nadoraz. Miluju, když mi tvrdě vráží do mé malé, pevné kundičky...

SMS Kontakty

Chceš zaučit zajíčku a ukázat jak chutná pravý sex? Tak to jsi tady správně, jen já ti poradím jak na věc a pokud budeš se mnou spokojený, můžeme to vyzkoušet společně.

Pošli sms ve tvaru:
LEO MARTA + tvůj text
na č. 909 55 30

Miluji sex, miluji muže, jakýkoliv způsob sexu mi není cizí a ráda se podřídím tvému přání. Jen ho vyslovit.

Pošli sms ve tvaru:
LEO ALENA + tvůj text
na č. 909 55 30

Líbí se ti rajcovní prádélko? Máš rád sexy tělo a divokou jízdu na pořádném těle, které opravdu stojí za to? Už nemusíš hledat, stačí jen napsat.

Pošli sms ve tvaru:
LEO DITA + tvůj text
na č. 909 55 30

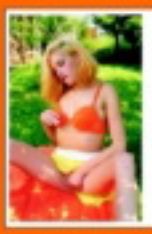

Jsem závislá na masturbaci. Musím to mít aspoň dvakrát denně. Jsem multiorgastická a nemám nikdy dost. Ráno začínám velkým robertkem, který..... Napiš a dozvíš se více.

Pošli sms ve tvaru:
LEO KARIN + tvůj text
na č. 909 55 30

Rajcují tě sprosté nadávky a urážky?
Chceš na živo vyzkoušet jaké to je být ponížený?
napiš a čekej to nejhorší.

Pošli sms ve tvaru:
LEO DASA + tvůj text
na č. 909 55 30

Řídím se jen tím, co říká a chce mé tělo! Chci sex a chci ho hned! Nač čekat, jen si užijeme a půjdeme si každý svou cestou.

Pošli sms ve tvaru:
LEO BARA + tvůj text
na č. 909 55 30

Nadrženou dírku má můj zadeček a čeká na tvůj ocas, abys mi ho tam strčil a pořádně se mi do něj udělal. Dírka je připravená a krásně nažhavená.

Pošli sms ve tvaru:
LEO GABKA + tvůj text
na č. 909 55 30

Máš to rád do obou dírek? Já ano a pokud máš kamaráda, nebudu proti když se přidá. Ráda si to rozdám s oběma.

Pošli sms ve tvaru:
LEO EVA + tvůj text
na č. 909 55 30

Už jde na tebe touha si s někým pořádně zašukat? Nemáš po ruce nikoho, do koho by jsi mohl vrazit svoji napumpovanou kládu a pořádně si to udělat? Napiš mi a věř, že spolu nám to půjde lépe. Jsem totiž profesionálka.

Pošli sms ve tvaru:
LEO JITKA + tvůj text
na č. 909 55 30

Vykouřím tě k zbláznění, jazýček mi sjede až ke tvým kulkám a já si s nimi pořádně pohraju. Napiš kdykoliv, nebudeš litovat.

Pošli sms ve tvaru:
LEO IVANA + tvůj text
na č. 909 55 30

Nevím jak se to stalo, ale mám stále mokré kalhotky. Neutuchající erotické představy mě přepadají ve dne, v noci. Problém je v tom, že si to nemám s kým udělat. Ozveš se??

Pošli sms ve tvaru:
LEO LENKA + tvůj text
na č. 909 55 30

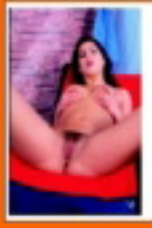

Napiš kocourku a já ti udělám ten nejsladší a nejteplejší pissing, jaký jsi kdy vyzkoušel. Moje horká dávka ti stačit nebude a budeš chtít pořád dál. Jsem na telefonu nonstop.

Pošli sms ve tvaru:
LEO JANA + tvůj text
na č. 909 55 30

Vykouřím tě jak nejlépe dokážu, jsem nejlepší orální milenka a chci tě udělat do sucha.

Pošli sms ve tvaru:
LEO HANA + tvůj text
na č. 909 55 30

Aaaach...Krásně mi zajíždí prstíky mezi moje pysky a já si začínám masírovat mého poštěváčka. Jsem tak nažhavená, jen čekám až se ke mně přidáš. Už prosím piš...

Pošli sms ve tvaru:
LEO PAVLA + tvůj text
na č. 909 55 30

Zvrhlá, nenasytná a málo ukojená černovláska chce najít milence do postýlky na úžasný sex a možná něco víc.

Pošli sms ve tvaru:
LEO SYLVA + tvůj text
na č. 909 55 30

Miluji, když mi ho tam vráží dva chlapi najednou. Dokážu se u toho udělat několikrát za sebou. Už jen to, když na to myslím, mě to přivádí k šílenství...

Pošli sms ve tvaru:
LEO PETRA + tvůj text
na č. 909 55 30

Už jsi měl dneska krásný sexík? Já ano, ale jednou je pro mě málo. Chtěla bych to pořád! Jsem nadržená a neukojená děvka, která to miluje na všechny způsoby.

Pošli sms ve tvaru:
LEO OLGA + tvůj text
na č. 909 55 30

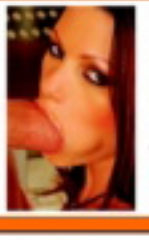

Nadržená sexuchtivá erotomanka visí na drátě a je připravena tě dovést k pořádnému orgasmu. Když mi řekneš jak to máš rád, nechej pak už všechno na mě. Jsem skvělá.

Pošli sms ve tvaru:
LEO TANA + tvůj text
na č. 909 55 30

Hrozně ráda se dívám, jak si to chlap dělá a sama si hraji se svojí mušličkou. Čekám až mi ho tam vrazíš a spolu se krásně vystříkáme.

Pošli sms ve tvaru:
LEO ZITA + tvůj text
na č. 909 55 30

30 Kč/SMS. Poskytuje: TOPIC PRESS s.r.o., info@topicpress.cz, www.topicpress.cz, www.platmobilem.cz. Pro starší 18 let. Ilustrační foto.
Jedná se o službu zábavního charakteru, některé profily mohou být moderovaným SMS chatem.

Hl. otroka či otrokyni k používání, trápení, úkolování, sex. zneužívání a k výcviku. Žádost o přijetí sepiš SMS ve tvaru **LEO LADA** + tvůj text na **909 55 30**.
T: **909 551 234** kód **41**.

Nebojíš se velmi podrobného vyšetření přísné lékařky? Ozvi se.
Tel.: **909 553 333** kód **67**
SMS ve tvaru **LEO KARLA** + tvůj text na **909 55 30**.

Chci se oddat do rukou dominantního muže. Toužím po tom, abys mne svázal, znásilňoval, pokrýval mé tělo kolíčky, nutil mne k orálnímu sexu. Pošli SMS - napiš **LEO HELENA** + tvůj text na **909 55 30.**
Nebo zavolej na **909 460 030** kód **19.**

Toužíš být spoutaný či jinak znehybněný a zcela v mé moci? Máš rád ponižování, výprasky? Napiš dominantní paní, splním ti tvé touhy i přání.. SMS ve tvaru **LEO DIANA** + tvůj text na č. **909 55 30.**
Tel.: **909 606 666**, kód **39**.

Budu tě svazovat, hrát si s tebou a společně si vychutnáme všechno, na co máme chuť. Zavolej mi na tel. **909 551 234** kód **42**. Pošli SMS na **909 55 30** – napiš **LEO AMANDA** + tvůj text

Hledám muže do 60ti let se zájmem o spanking, svazování, anál, vosk.
SMS: **LEO LEONA** tvůj text na **909 55 30**
nebo zavolej, můj. tel. – **909 553 333**, kód **68**

DOMINA
909 606 666 kód 39

CHCEŠ SLYŠET JAK VZDYCHÁM?
909 460 030 kód 19

ANÁL 909 553 333 KÓD 37

UČITELKA SEXU
909 551 234
zadej tajný kód 41

Hledám dominantního muže, kterému chybí submisivní, velmi poslušná milenka, která mu splní každé přání, ale za pořádný sex.
Odpověď a něco o sobě pošli SMSkou ve tvaru **LEO OLGA** tvůj text na **909 55 30**.
Volej **909 460 030**, kód **20**

Již delší dobu mne láká představa být přísně potrestána výpraskem na holou před více lidmi nebo na veřejnosti a ráda bych poznala muže, který mi ji pomůže splnit. Tel.: **909 606 666** kód **20**. Nebo SMS – pošli ve tvaru: **LEO SVATAVA** + tvůj text na **909 55 30**

Trochu divoká a rozpustilá holka, která nepokazí žádnou zábavu hledá přítulného rošťáka..Pošli SMS ve tvaru **LEO OLGA** + něco o sobě na číslo **909 55 30**. Nebo zavolej: **909 551 234** kód **41**

Něžná, milá, sympatická..Jsem rozvedená. momentálně sama s dcerkou a toužím opět najít pohledného, upřímného a hodného muže. Pošli SMS ve tvaru **LEO MARKETA** něco o sobě na číslo **909 55 30**.
Tel.: **909 553 333** kód **67**

Hledám chlapa, který mě nebude podvádět a bude patřit jen mi.Nechci už další rozchod. Jestli umíš být věrný, tak mi napiš..Pošli SMS ve tvaru **LEO MARCELA** něco o sobě na číslo **909 55 30**.
Můžeš i volat: **909 460 030** kód **20**.

Existuje chlap, který nechce jen sex, ale i pěkný vztah? Pokud ano, tak se mi ozvi.
Tel.: **909 606 666** kód **20**.
Nebo pošli SMS ve tvaru **LEO IVETA** něco o sobě na č..**909 55 30**.

30 Kč/SMS, 46/55/60 Kč/min. vč. DPH. Poskytuje: TOPIC PRESS s.r.o., info@topicpress.cz, www.topicpress.cz, www.platmobilem.cz. Pro starší 18 let. Ilustrační foto.
Jedná se o službu zábavního charakteru, některé profily mohou být moderovaným SMS chatem.

Když Lucy dostane chuť, stačí roztáhnout nožky.

Eva jí protáhne prcinu vibrátorem, pak obě shodí šaty a zakleknou.

Za chvíli obě řádí jako utržené ze řetězu.

Šance omrdat tuhle kundičku by se mohla vydražit.

Ocas v ní ještě nebyl.

A mezi námi, klidně i šance vidět tyhle dva andílky v akci.

Nebo co takhle obě najednou ošukat?

MELINDA

Vyznáváš zásadu „Když do pekla, tak na krásným koni"? Tak pojď ke mně, samečku, jsem pro tebe ta pravá! Můžeš věřit svým očím, tahle nádhera je stoprocentně přírodní, ani špetka silikonu. Kromě toho, že se na mě od puberty chlapi chytají jako vosy na med, mám ještě to štěstí, že moje prsa jsou extrémně citlivá.

K tomu, abych dokonale vytekla, mi bohatě stačí, když si s nimi chvíli budeš hrát. A jestli tě napadá, že vydrží ledacos, máš zatraceně pravdu. Jasně že budu vrnět slastí, když mi budeš jemně lechtat dudlíky špičkou jazyka, ale můžeš o ně klidně i omlátit svůj napumpovaný žalud, pořádně mě za ně vytahat a přisát se jako pumpa. Tak dělej, na co čekáš?

Budu vrnět slastí

Nažhavená samička
909 606 666 kód 20
60 Kč/min. vč. DPH. Poskytuje: TOPIC PRESS s.r.o., info@topicpress.cz, www.topicpress.cz, www.platmobilem.cz. Pro starší 18 let.

Morava:

25 letá, atraktivní dívka hl. finančně zajištěného muže do 60ti let, nejlépe zadaného, k občasným schůzkám. Zn.: Chci být hýčkána.

SMS: **LEO MIRKA + text zprávy** na č. **909 55 30**

Volat můžeš na č. **909 551 234**-kód **41**

Praha, stř. Čechy:

Ahoj. Jsem Jana. Zklamal mě můj bývalý přítel, proto bych se chtěla seznámit s nějakým hodným a sympatickým klukem, který umí milovat a nepodvádět.

SMS: **LEO JANA + text zprávy** na č. **909 55 30**

Volat můžeš na č. **909 460 030**-kód **19**

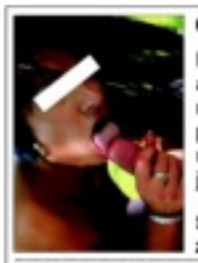

Celá ČR:

Mám hebkou pleť a pevná prsa a čekám na to, až si se mnou pohraješ. Nechej se rozmazlovat mým jazýčkem, je moc šikovný.

SMS: **LEO EVA + text zprávy** na č. **909 55 30**

Volat můžeš na č. **909 606 666**-kód **39**

Morava:

Už mě nebaví být jen slečnou do postele a tak se potřebuji seznámit s pánem, který ví co chce. 23/172, atraktivní, VŠ. V sexu se nebráním ničemu a mám na něj stále chuť.

SMS: **LEO ROMANA + text zprávy** na č. **909 55 30**

Volat můžeš na č. **909 551 234**-kód **41**

Východní Čechy:

Mám neukojené sexuální představy a můj manžel je nechce se mnou realizovat. Najde se odvážný muž? Jsem 29/164/58.

SMS: **LEO JUDITA + text zprávy** na č. **909 55 30**

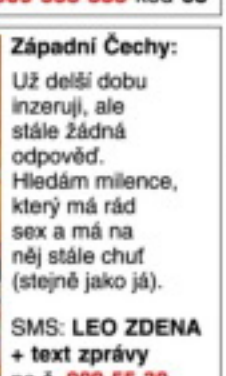

Volat můžeš na č. **909 551 234**-kód **42**

Střední Čechy:

Jsem temperamentní, pohledná, štíhlá podnikatelka z Brna. Hledám společenského muže na úrovni ke zpříjemnění prac. povinností v Praze.

SMS: **LEO MONIKA + text zprávy** na č. **909 55 30**

Volat můžeš na č. **909 553 333**-kód **68**

Západní Čechy:

Najde se příjemný muž, který hledá kamarádku na volné chvíle plné mazlení a vášnivých hrátek? Vztah zatím nehledám, ale potřebuji trochu vášně a rozkoše.

SMS: **LEO VANDA + text zprávy** na č. **909 55 30**

Volat můžeš na č. **909 551 234**-kód **41**

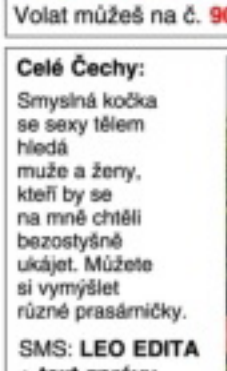

Praha, stř. Čechy:

Ahoj lásko, máš chuť si pořádně zadovádět? Už máš svého ptáčka krásně připraveného? Má kundička je děsně nenasytná.

SMS: **LEO ALENA + text zprávy** na č. **909 55 30**

Volat můžeš na č. **909 553 333**-kód **67**

Celé Čechy:

Jsem mladá krásná a sama, manžel je celý týden mimo, vrací se jen na víkendy. Strašně mi chybí se někoho dotýkat, hladit, mazlit se. Našel by se někdo, kdo by trávil některý večer se mnou? Nejlépe ženatý, diskr. a zdravý především!

SMS: **LEO SONA + text zprávy** na č. **909 55 30.**

Volat můžeš na č. **909 460 030**-kód **20**

Brno a okolí:

Chci jen sex bez závazků. Pojď si se mnou užívat, život je krátký, tak nepromarni svou šanci.

SMS: **LEO MILENA + text zprávy** na č. **909 55 30**

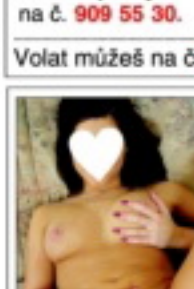

Volat můžeš na č. **909 551 234**-kód **41**

Praha, stř. Čechy:

Ahoj, je mi 27 let a nedávno jsem se rozešla s přítelem. Hledám náhradníka do 45 let.

SMS: **LEO IVANA + text zprávy** na č. **909 55 30**

Volat můžeš na č. **909 551 234**-kód **42**

Východní Čechy:

Nejsem žádná kráska, ale to neznamená, že nemám srdce na pravém místě. Ozvi se, budu moc ráda, protože se nebojím seznámení.

SMS: **LEO ESTER + text zprávy** na č. **909 55 30**

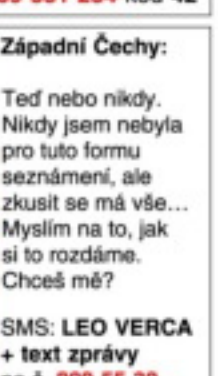

Volat můžeš na č. **909 553 333**-kód **67**

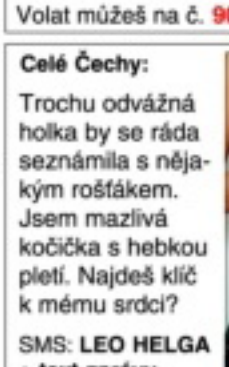

Praha, stř. Čechy:

Zklamaná žena na úrovni hledá touto cestou jistotu partnerského vztahu. Už nechci žít jen ve lži. Prý nikdy není pozdě. Tak pojďme začít znovu!

SMS: **LEO MARIE + text zprávy** na č. **909 55 30**

Volat můžeš na č. **909 606 666**-kód **39**

Celá Morava:

Atraktivní mladý milenecký pár, hledá páry, ale i samotné muže nebo ženy na sex. Zázemí máme, zdraví a diskrétnost podmínkou.

SMS: **LEO DANA + text zprávy** na č. **909 55 30**

Volat můžeš na č. **909 553 333**-kód **68**

Jižní Čechy:

Ahoj! Možná hledám právě tebe. Taky se cítíš osamocený nebo zklamaný, třeba po rozchodu? Marně hl. vážný vztah a schází ti sex? Nestyď se napsat.

SMS: **LEO BARA + text zprávy** na č. **909 55 30**

Volat můžeš na č. **909 553 333**-kód **67**

Celá Morava:

Ahoj, jmenuji se Darina a hledám muže na sexulání dobrodružství. Mám ráda autoerotiku, můžu i piss nebo anál.

SMS: **LEO DARINA + text zprávy** na č. **909 55 30**

Volat můžeš na č. **909 553 333**-kód **67**

Celá Morava:

Byla jsem dost vytížená a neměla jsem čas na vztah, proto jsem se konečně rozhodla hledat mladšího muže, který rozbije ledy a připomene mi, jak krásné je milovat.

SMS: **LEO SIMONA + text zprávy** na č. **909 55 30**

Volat můžeš na č. **909 551 234**-kód **42**

Západní Čechy:

Už delší dobu inzeruji, ale stále žádná odpověď. Hledám milence, který má rád sex a má na něj stále chuť (stejně jako já).

SMS: **LEO ZDENA + text zprávy** na č. **909 55 30**

Volat můžeš na č. **909 460 030**-kód **19**

Celé Čechy:

Smyslná kočka se sexy tělem hledá muže a ženy, kteří by se na mně chtěli bezostyšně ukájet. Můžete si vymýšlet různé prasárničky.

SMS: **LEO EDITA + text zprávy** na č. **909 55 30**

Volat můžeš na č. **909 460 030**-kód **20**

Brno a okolí:

Hledám zajištěného, inteligentního, atraktivního, diskrétního muže (nejlépe podnikatele), který by mě rozmazloval. Jsem 28/175, štíhlá, sympatická a vdaná.

SMS: **LEO EVA + text zprávy** na č. **909 55 30**

Volat můžeš na č. **909 606 666**-kód **20**

Celá Morava:

Ahoj. Hledám pohledného, normálního muže (od 40 do 58 let) na občasné schůzky. Prostě normálního chlapa, kterému chybí kámoška a milenka.

SMS: **LEO PAVLA + text zprávy** na č. **909 55 30**

Volat můžeš na č. **909 606 666**-kód **39**

Celé Čechy:

Chtěla bych alespoň jeden víkend zapomenout na celý svět a užít si s někým milým a bezprostředním.

SMS: **LEO MAGDA + text zprávy** na č. **909 55 30.**

Volat můžeš na č. **909 553 333**-kód **68**

Celé Čechy:

Trochu odvážná holka by se ráda seznámila s nějakým rošťákem. Jsem mazlivá kočička s hebkou pletí. Najdeš klíč k mému srdci?

SMS: **LEO HELGA + text zprávy** na č. **909 55 30**

Volat můžeš na č. **909 553 333**-kód **68**

Střední Čechy:

Hledám přítele pro intimní chvíle na klasický sex. Nehledám krasavce nebo gymnastu ale normálního, milého muže.

SMS: **LEO HELENA + text zprávy** na č. **909 55 30**

Volat můžeš na č. **909 460 030**-kód **19**

Celé ČR:

Hledá se sympatický milenec pro občasné hezké chvíle ve dvou. Na věku moc nezáleží, ale musíš být sportovnější postavy a hlavně dobře vybavený.

SMS: **LEO NELA + text zprávy** na č. **909 55 30**

Volat můžeš na č. **909 551 234**-kód **42**

Západní Čechy:

Už mě nebaví průměrný sex s manželem. Jsem roztoužená a chci jakoukoliv změnu.

SMS: **LEO MAJKA + text zprávy** na č. **909 55 30**

Volat můžeš na č. **909 460 030**-kód **20**

30 Kč/SMS, 46/55/60 Kč/min. vč. DPH. Poskytuje: TOPIC PRESS s.r.o., info@topicpress.cz, www.topicpress.cz, www.platmobilem.cz. Pro starší 18 let. Ilustrační foto.
Jedná se o službu zábavního charakteru, některé profily mohou být moderovaným SMS chatem.

VELMI SPECIFICKÁ DÍRA

Glory hole... Že by slavná díra? Nebo snad děravá sláva? Tápající zalistuje ve slovníku a může si vybrat, protože zjistí, že glory hole znamená komoru na haraburdí stejně jako stevardovu kajutu nebo lodní lazaret. Blíž správnému významu ovšem bude v tomto případě s „ohřívací pickou" a ještě blíž u prostého „pracovního otvoru".

Náhodný, anonymní sex

CHCETE-LI, ABY VÁS NĚKDO UDĚLAL...

Jak přesně chápou světový název tohoto vynálezu jeho příznivci, nemáme zdání, ale o co jde, je jasné: Vzletný „pracovního otvoru" mají vlastní, velmi propracovaný systém dorozumívacích znamení, díky kterému se jistě obejdou bez sebevic kvalitních instrukcí a otvorem mezi dvěma prostory lze koneckonců i šeptat. Někdy pobyt v kuřácko-exhibicionistické komůrce zahrnuje i prosté šmírování, což ovšem poněkud ruší efekt tolik vzývané anonymity.

Nese mimořádné vzrušení, ale i riziko.

CO PRAVÍ ENCYKLOPEDIE

Internetová encyklopedie Wikipedie praví: Původ termínu glory hole je nejistý. Možná se vztahuje k důlnímu průmyslu, kde bývá termín glory hole totožný se „zlatou žílou", ale může také odkazovat na otevřená ústa nebo sklenářskou tavicí pec. Ohledně původu tohoto fenoménu se uvažuje o jejím vzniku z běžného „šmírovacího" otvoru, který získal další funkci spolu s tím, jak rostla touha šmíráků po fyzickém kontaktu. Každopádně za vznik glory hole můžeme zřejmě poděkovat homosexuálům, ačkoliv je možné, že se na něm podíleli i heterosexuálové, kteří si jejím prostřednictvím mohli zachovat anonymitu při experimentu se stejným pohlavím. Od poloviny minulého století se začaly po celých Spojených státech objevovat jako houby po dešti nejenom na veřejných záchodcích autobusových nebo vlakových zastávek, kanceláří a jiných veřejných prostor, ale záhy pochopitelně i jako součást sexbyznysu v nočních klubech a peep-show.

název glory hole označuje otvor mezi dvěma prostory, kudy lze prostrčit dychtivý penis v očekávání, že člověk na druhé straně mu poskytne orální potěchu. Nejčastěji se pochopitelně nachází ve videokabinkách sexshopů nebo na veřejných záchodcích. Na internetové adrese http://link-fabulous.com/gloryholes.html najdete vyčerpávající úvod do této problematiky včetně rozdělení na explicitní kategorie Ženské glory hole a Gay glory hole a velmi podrobného popisu „Základní etikety", rozdělené podle situace: 1) *Chcete-li, aby vás někdo udělal*, 2) *Chcete-li někoho udělat* a 3) *Chcete-li se vystřídat* a obsahuje skutečně zásadní instrukce typu: Vyndejte svůj penis a ztopořte ho... nebo vsuňte penis do otvoru. Ještě že tam jsou, jeden by si ho mohl omylem strčit třeba do kapsy montérek, že... Vyznavači

JDETE DO TOHO?

(Instruktáž pro holky)

1. NAJDI SI TU SPRÁVNOU KABINKU. PODLE POTŘEBY SE PŘEDEM POSILNI ALKOHOLEM – NEJDEŠ NA ROMANTICKÉ RANDE.
2. POČKEJ, AŽ SE V DÍRÁCH ZJEVÍ PŘIPRAVENÉ OCASY.
3. POHOŇ JE.
4. ZAČNI KOUŘIT NAPRAVO – NALEVO...
5. STŘÍDEJ TO, NESMÍŠ NECHAT VYSTYDNOUT ANI JEDNOHO.
6. KTERÉHO ZROVNA NEKOUŘÍŠ, ASPOŇ PROHÁNĚJ RUČNĚ.
7. AŽ DEFINITIVNĚ PŘESTANEŠ STÍHAT, NECH SE JEDNÍM ŠUKAT.
8. VYKUŘ OBA!

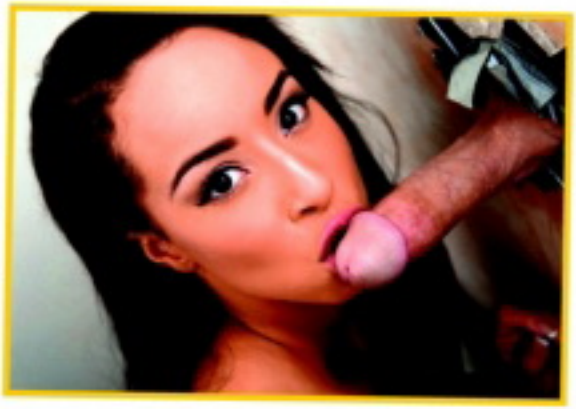

VEŘEJNÝ SEX

Je všeobecně značně riziková a případy úrazů se stále vyskytují, i když zřídka. Veřejná ostuda v případě odhalení je ještě snesitelná proti možnosti značně nebezpečného úrazu, který může přivodit šílenec, skrytý v anonymitě, zvlášť tehdy, pokud by muž vsunul úd do otvoru bez vyzvání z druhé strany. Za obecně uznávaný „zvací" signál bývá považováno vsunutí jednoho nebo více prstů, někdy doprovázené kýváním nebo písknutím. Pomineme-li riziko, že i přes výzvu se bude na druhé straně ukrývat deviant nebo člověk, stižený agresivní homofobií, smrtelné riziko představuje možnost nákazy AIDS, proto je maximálně vhodné chránit se kondomem. A – last but not least – provrtávání přepážek veřejných toalet je projevem vandalismu.

BACHA Když pomineme kaskadérství toho, kdo vezme do úst anonymní penis, nebo dokonce produkt jeho dráždění, prostrčit kamsi náš největší poklad a vydat ho napospas bůhvíkomu už nám připadá vyloženě jako hazard, který hraničí se zdravým rozumem. Jak můžete vědět, že v sousední kabince nedřepí místo lačné kuřačky šílenec s břitvou? Ale máme svobodu, o osudu svého údu ať si každý rozhoduje dle vlastního uvážení.

Ale má zatracené grády!

909704550
Uděláme se SPOLU

Stačí říct

Jestli mě chceš, stačí říct, jsem poslušná. Jen tobě ukážu svá prsa s naběhlými bradavkami a jen pro tvoje oči si budu dráždit poštěváček... Jsem romantická a mazlivá, ale chci, aby muž citil převahu nad mým vzrušeným, a přitom tak bezbranným tělem. Už teču – jen z pomyšlení na chtíč, se kterým se tvůj tvrdý ocas dere do mé voňavé kundičky. Mám ráda dlouhou předehru, ale tobě ji odpustím. Můžeš ho do mě rovnou vrazit až na doraz a donutit mě hlasitě křičet po každém tvém přirazu. Můžeš mě i kousat do bradavek, ale raději spíš něžně, moc velká bolest mi nedělá dobře.

ESTER

PRO SEXUÁLNÍ LABUŽNÍKY!

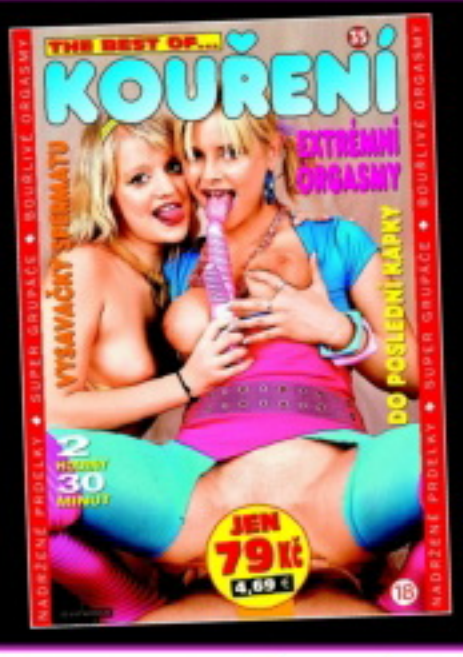

POZOR! TAHLE **DVD** NESMÍ CHYBĚT VE TVÉ SBÍRCE!

SKVĚLÉ VÝBĚRY MAXIMÁLNÍHO VZRUŠENÍ ZA MINIMÁLNÍ CENU

STUDENTKA
✆ 909 55 12 34
zadej tajný kód 41

DRAČICE
✆ 909 553 333
zadej tajný kód 67

UDĚLEJ MĚ
✆ 909 55 12 34
zadej tajný kód 42

DOMINA
✆ 909 553 333
zadej tajný kód 68

JSEM ÚPLNĚ OBYČEJNÁ STUDENTKA A POTŘEBOVALA BYCH VÝPOMOC.

Odvaha mi nechybí. Jsi ochoten si se mnou něco začít? Jestli ano, tak mi pošli SMS ve tvaru **LEO JUDITA** něco o sobě na tel. číslo 909 55 30

Napiš SMS ve tvaru **LEO ESTER** tvůj text a pošli na 909 55 30.

Jsem zklamaná z předchozích vztahů, hledám muže, nejedná se mi o vzhled, ale city... Pošli SMS ve tvaru **LEO VLASTA** něco o sobě na 909 55 30

zavolej mi
JSEM ODVÁŽNÁ
909 551 234
zadej kód 41

30 Kč/SMS, 55 Kč/min. vč. DPH. Technicky zajišťuje Topic Press s.r.o., info@topicpress.cz, www.topicpress.cz, www.platmobilem.cz. Pro starší 18 let. Ilustrační foto.
Jedná se o službu zábavního charakteru, některé profily mohou být moderovaným SMS chatem

909 704 550 SEZNAMKA 18+

Vyber si dívku, vytoč 909 384 550 a poté zadej její kód. Budeš automaticky přesměrován na její telefon.

♥ Jsem vdaná, jmenuji se Klára a pocházím z Prachatic. Chybí ti také krásné a vášnivé milování? Mám ráda anál i orál. Nezkusíme to spolu? Zavolej 909 704 550 a zadej kód 868337

♥ Ahoj, toužíš po krásném sexu a vykouření s polykáním? Po domluvě mohu přijet i já za tebou. Ráda cestuji a zažívám nová dobrodružství. Zavolej na 909 704 550 a zadej kód 868338

♥ Jsem hodně stydlivá, mám ráda sex, ale bojím se to překonat. Pomůžeš mi a ukážeš, že sex je opravdu procházka růžovou zahradou. Je mi 30 let a jsem rozvedená. Zavolej na 909 704 550 a zadej kód 868339

AIRTOY, a.s., P.O. BOX 834, 115 55 Praha 1; 70Kč/MIN vč. DPH. www.platmobilem.cz

CO VÁS ČEKÁ V PŘÍŠTÍM ČÍSLE:

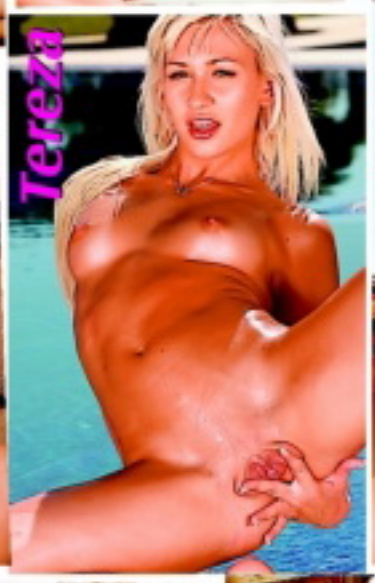

JAK SBALIT LIBOVOLNOU SAMIČKU

Většina erotických časopisů se zabývá tématy jako „Jak ji ošukat, aby na vás nikdy nezapomněla“ nebo „Kudy ho do ní narvat, abyste zažil orgasmus desetileté“ (taky na ně dojde), ale opomíjí početnou skupinu čtenářů, kteří momentálně nemají koho šukat. Proto jsme tu s našimi speciálními tipy, jak si pro skvělé návody obstarat trenažér.

ŽE NENÍ KDE? ALE JE – OUTDOOR!

Léto je tady a pro každého milovníka samiček to znamená především dvě věci. Začínají s nimi vydatně cvičit hormony, odkládají postupně hadříky a „říkají si o to“. A díky stoupajícím venkovním teplotám je můžeme lámat doslova na každém kroku.

TEMNÝ RAJC GOTICKÉHO SEXU

Když se řekne „gothic sex“, opravdu si nepředstavujte pár, šukající v chladu svatovítského chrámu nebo na Karlově mostě. Vyznavači (a hlavně vyznavačky) gotického sexu to mají jednoznačně přes výrazný černobílý make-up a hororové rekvizity i prostředí. Spíš je najdete na hřbitově...

PŘÍŠTÍ ČÍSLO MŮŽETE ZAKOUPIT S DVD ZDARMA!

Ahoj jsem Karmen, už od mládí snívám o tom, že moje napružené bradavky poznají úlevu. Pošli mi SMS ve tvaru **ILEO KARMEN** něco o sobě na číslo **909 55 30**

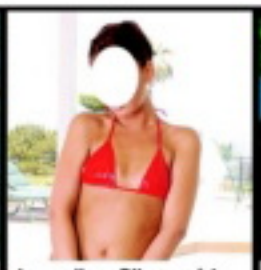

Jmenuji se Silva a ráda uskutečňuji sex po internetu, co takhle napsat kocoure. Pošli mi SMS ve tvaru **LEO SILVA** něco o sobě na číslo **909 55 30**

Čekám jen na tvůj zásun zlato, myslím, že jsem ještě nikdy nezažila ten pravý orgasmus. Buď jen můj a napiš. Pošli mi SMS ve tvaru **LEO HELENA** něco o sobě na číslo **909 55 30**

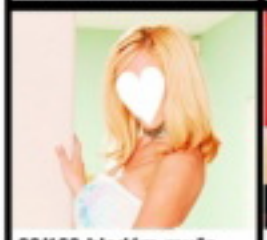

29/163 hledám muže na krásné milování plné něhy a citu. Vstoupíme spolu do ráje. Můžeš být i mladší. Miluju sex. Napiš mi SMS ve tvaru **LEO IVETA** tvůj text na číslo **909 55 30**.

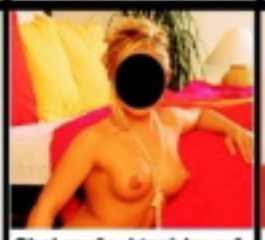

Chci muže, který by mě ošukal a šel, nechci žádné city, žádné problémy, jen sex bez závazků. Jsem vdaná, ale často sama. Pošli mi SMS ve tvaru **LEO LIDA** tvůj text na číslo **909 55 30.**

Vzrušuje tě, když tě žena svádí, potom ti sváže ruce a zakryje oči, pak ti ho dlouze kouří a nakonec tě pomiluje? Tak se ozvi. Pošli mi SMS ve tvaru **LEO RENATA** něco o sobě na č. **909 55 30.**

Jsem vdaná, ale manžel mě zanedbává. Chybí mi SEX! Hl. samečka, který mě dokáže kdykoliv uspokojit. Napiš mi SMS ve tvaru **LEO EVA** tvůj text na 909 55 30

Hledám muže k pravidelným sexuálním schůzkám. Pošli mi SMS ve tvaru **LEO JANA** tvůj text na **909 55 30**

Chci se s tebou udělat, tak se ozvi. Pošli mi SMS ve tvaru **LEO BARA** něco o sobě na číslo **909 55 30**

Osamělá žena hledá muže na erotické hrátky, na stavu ani věku nezáleží. Zdraví a diskr. podmínk. Pošli mi SMS ve tvaru **LEO ANDREA** něco o sobě na číslo **909 55 30**

Mladá, svobodná dívka ráda pozná kluka či muže, který má rád ženy a sex. Nehledám krásu, jen postelové porozumění. Pošli mi SMS ve tvaru **LEO MARCELA** něco o sobě na číslo **909 55 30**

Dominantní žena hledá perverzního muže k výchově. Máš-li chuť poznat něco nového, tak se ozvi. Pošli mi SMS ve tvaru **LEO RENATA** něco o sobě na číslo **909 55 30**

Ahoj jsem hravá, veselá a moc dravá. Už se moc těším až někomu napíšu svoje nadržené choutky. Pošli mi SMS ve tvaru **LEO KARIN** něco o sobě na číslo **909 55 30**

Miluji orální sex a tak bych ráda darovala svoje nenasytná a něžná ústa jenom Tobě. Nečekej a napiš. Pošli mi SMS ve tvaru **LEO SOFIE** něco o sobě na číslo **909 55 30**

Chtěla bych být tvým symbolem prvotřídního sexu, chci ti dát nejenom první lekci, tak se neboj a pojď se zaučit. Pošli mi SMS ve tvaru **LEO VANDA** tvůj text na číslo **909 55 30**

Ahoj lásko, máš chuť si pořádně zadovádět? Už máš svého ptáčka krásně připraveného? Má kundička je děsně nenasytná. Napiš mi SMS ve tvaru **LEO ALENA** tvůj text na číslo 909 55 30.

25 letá, atraktivní dívka hledá finančně zajištěného muže do 60ti let, nejlépe zadaného, k občasným schůzkám. Chci být hýčkána. Pošli mi SMS ve tvaru **LEO OLGA** tvůj text na číslo **909 55 30**

Mám neukojené sexuální představy a můj manžel je nechce se mnou realizovat. Najde se odvážný muž? Jsem 29/164/58. Pošli mi SMS ve tvaru **LEO MARIE** něco o sobě na číslo **909 55 30**

Provozuje TOPIC PRESS s.r.o., info@topicpress.cz, cena 30 Kč/SMS; ilustrační foto

Obyčejná ženská hledá obyčejného chlapa. Co z toho bude nevím, ale za pokus to stojí. Nemyslíš? Pošli mi SMS ve tvaru **LEO STEPANKA** něco o sobě na **909 55 30**

BUDU STÉNAT ROZKOŠÍ
zavolej 909 551 234 kód 41

Poznala jsem spoustu chlapů, ale stále hledám toho pravého, se kterým zažiju ten nejlepší orgasmus mého života. Budeš to ty? Napiš mi SMS ve tvaru **LEO MIRIAM** něco o sobě na **909 55 30**

UDĚLEJ MĚ
✆ 909 55 12 34
zadej tajný kód 42

Můžu ti dát vše, o čem se ti dosud jen zdálo. Jsem vášnivá, chtivá a mám ráda sex na ty nejdivočejší způsoby. Moje kozičky a kundička ti budou k dispozici, pokud o to budeš stát. Pošli mi SMS ve tvaru **LEO TEREZA** tvůj text na č. **909 55 30**

Vášnivá a divoká
zavolej 909 553 333 kód 67

Hledám stále nadrženého samce, který ví, co chce a dokáže mě uspokojit. Budu jen tvá. Napiš mi SMS ve tvaru **LEO HEDVIKA** něco o sobě na **909 55 30**

Stále nadržená
✆ 909 55 33 33
zadej tajný kód 68

Ahoj jmenuji se Věra. Jelikož jsem křesťansky založená, ještě jsem nepoznala tu pravou rozkoš. I když jsem plachá, snažím se poznat někoho touto cestou a mám chuť zhřešit. Pošli mi SMS ve tvaru **LEO VERA** něco o sobě na **909 55 30**

Hledám učitele sexu
zavolej 909 460 030 kód 19

Už mě nebaví být pannou, konec s tím. Buď ten první, ať mám dlouho na co vzpomínat. Napiš mi SMS ve tvaru **LEO KATKA** něco o sobě na **909 55 30**

Nezkušená
✆ 909 460 030
zadej tajný kód 20

Jsem studentka a hledám finančně zajištěného muže, který mě bude rozmazlovat.Zdraví a diskrétnost podmínkou. Pošli mi SMS ve tvaru **LEO RADKA** něco o sobě na **909 55 30**

NAŽHAVENÁ SAMIČKA
zavolej 909 606 666 kód 39

Hledám chlapa, který má stále chuť na sex a který se nebojí zkoušet stále něco nového. Napiš mi SMS ve tvaru **LEO DITA** něco o sobě na číslo **909 55 30**

Studentka
✆ 909 606 666
zadej tajný kód 20

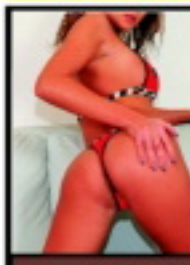

Jsem snadno vzrušitelná a rychle se udělám. Jinak jsem docela normální holka, kterou zkrátka baví sex více, než je obvyklé. Jestli máš zájem, ozvi se. Napiš mi SMS ve tvaru **LEO NATALKA** tvůj text - něco o sobě na 909 55 30

Natálka
zavolej 909 551 234 kód 41

Menší hnědovláska ráda pozná muže, vášnivého, pro krásný sex. Mám čas jen dopoledne. Jsem atraktivní, 33/165. Pošli mi SMS ve tvaru **LEO KATKA** tvůj text na 909 55 30

Hnědovláska Katka
✆ 909 551 234
zadej tajný kód 42

Pátrám po dvou neslušných pánech, kteří by mě to pořádně udělali, nejenom zezadu. Napiš mi SMS ve tvaru **LEO DARINA** něco o sobě na **909 55 30**

Hledám páry na sex
zavolej 909 553 333 kód 67

Už si ani nepamatuji kdy jsem měla semeno na mém jazýčku, nechtěl by si mi to připomenout? Napiš. Jsem docela nedočkavá. Pošli mi SMS ve tvaru **LEO CLEA** něco o sobě na číslo **909 55 30**

ORAL
✆ 909 553 333
zadej tajný kód 68

Mám jedno tajné přání a moc se za něj stydím. Napiš a já ti prozradím, co si moje kundička přeje. Pošli mi SMS ve tvaru **LEO RENATA** tvůj text na 909 55 30

Tajné přání
zavolej 909 460 030 kód 19

Už jsem to dlouho neměla a chci si užít. Za mírnou úplatu Pošli mi SMS ve tvaru **LEO DARIINA** tvůj text na číslo 909 55 30

CHCEŠ SLYŠET JAK VZDYCHÁM?
✆ 909 460 030 kód 20

Nejsem žádná kráska, ale šukat umím skvěle. Napiš, budu moc ráda, protože se nebojím seznámení. Pošli mi SMS ve tvaru **LEO ESTER** něco o sobě na číslo **909 55 30**

SUPER SEXSEX
zavolej 909 606 666 kód 39

Budu tvojí malou děvkou, která poslušně udělá, to co si přeješ, pojď si se mnou psát, pošeptám ti svá přání. Napiš mi SMS ve tvaru **LEO LEA** něco o sobě na číslo 909 55 30

Malá děvka
✆ 909 606 666
zadej tajný kód 20

30 Kč/SMS, 46/55/60 Kč/min. vč. DPH. Poskytuje: TOPIC PRESS s.r.o., info@topicpress.cz, www.topicpress.cz, www.platmobilem.cz. Pro starší 18 let. Ilustrační foto.
Jedná se o službu zábavního charakteru, některé profily mohou být moderovaným SMS chatem.